

CUMPLIMIENTO AL ARTÍCULO SÉPTIMO DEL ACUERDO MEDIANTE EL CUAL EL PLENO DEL INSTITUTO FEDERAL DE TELECOMUNICACIONES EMITE LOS INDICADORES CLAVE DE DESEMPEÑO A QUE SE REFIEREN LAS MEDIDAS TRIGÉSIMA QUINTA Y TRANSITORIA SEXTA DEL ANEXO 2, ASÍ COMO QUINCUAGÉSIMA Y TRANSITORIA SEXTA DEL ANEXO 3 DE LA RESOLUCIÓN DE FECHA 27 DE NOVIEMBRE DE 2017 APROBADA MEDIANTE ACUERDO P/IFT/EXT/270217/119 Y TÉRMINOS, FORMATOS Y PLAZOS PARA LA PRESENTACIÓN Y SEGUIMIENTO DE LOS REPORTES DE DESEMPEÑO.

INDICADORES 4T 2021

1. TIEMPO PROMEDIO DE SOLUCIÓN DE FALLAS PRIORIDAD 1 EN EL SERVICIO DE ENLACES DE INTERCONEXIÓN.



NOTA: Debido a que no se cuenta con la frecuencia suficiente de observaciones conforme a lo indicado en el acuerdo P/IFT/150617/340, no se grafican ni calculan los valores de la prueba Z.

ICD Grupo Externo: Octubre= - Noviembre= - Diciembre= -
 ICD Grupo Interno: Octubre = 762.20 Noviembre = 14.40 Diciembre =-

Periodo	Valor Z	Rango Min	Rango Max
Octubre	-	-1.96	1.96
Noviembre	-	-1.96	1.96
Diciembre	-	-1.96	1.96

2. TIEMPO PROMEDIO DE SOLUCIÓN DE FALLAS PRIORIDAD 2 EN EL SERVICIO DE ENLACES DE INTERCONEXIÓN.

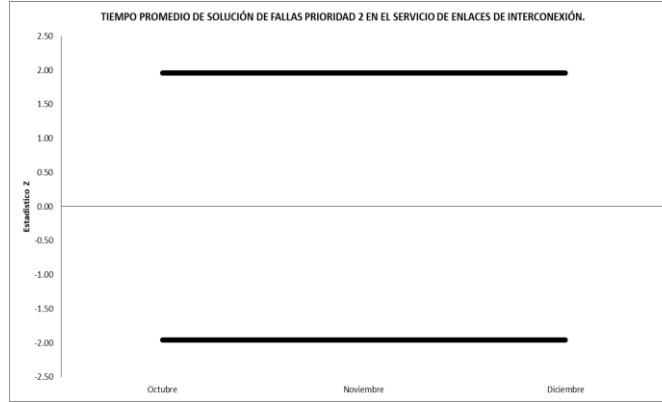

NOTA: Debido a que no se cuenta con la frecuencia suficiente de observaciones conforme a lo indicado en el acuerdo P/IFT/150617/340, no se grafican ni calculan los valores de la prueba Z.

ICD Grupo Externo:
ICD Grupo Interno:

Octubre= -
Octubre = -

Noviembre= -
Noviembre = -

Diciembre= -
Diciembre = -

Periodo	Valor Z	Rango Min	Rango Max
Octubre	-	-1.96	1.96
Noviembre	-	-1.96	1.96
Diciembre	-	-1.96	1.96

3. TIEMPO PROMEDIO DE SOLUCIÓN DE FALLAS PRIORIDAD 3 EN EL SERVICIO DE ENLACES DE INTERCONEXIÓN.

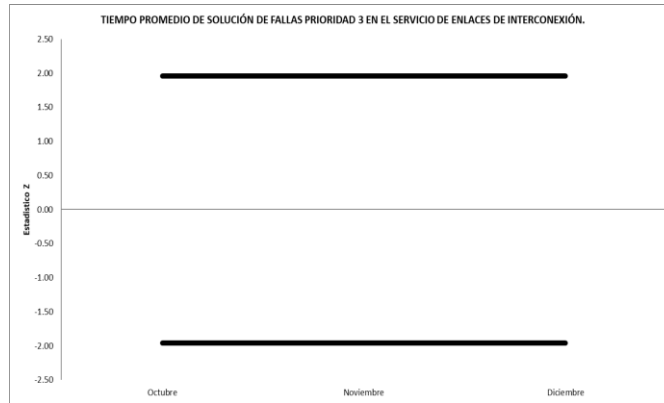

NOTA: Debido a que no se cuenta con la frecuencia suficiente de observaciones conforme a lo indicado en el acuerdo P/IFT/150617/340, no se grafican ni calculan los valores de la prueba Z.

ICD Grupo Externo: Octubre= - Noviembre= - Diciembre= -
 ICD Grupo Interno: Octubre = - Noviembre = - Diciembre = -

Periodo	Valor Z	Rango Min	Rango Max
Octubre	-	-1.96	1.96
Noviembre	-	-1.96	1.96
Diciembre	-	-1.96	1.96

4. PROMEDIO DE FALLAS PRIORIDAD 1, POR ENLACE DE INTERCONEXIÓN.

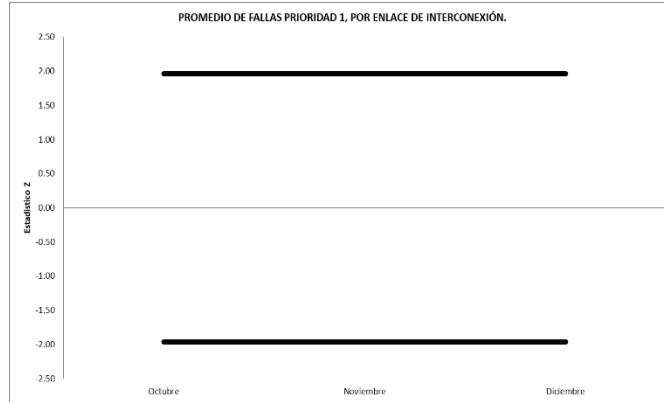

NOTA: Debido a que no se cuenta con la frecuencia suficiente de observaciones conforme a lo indicado en el acuerdo P/IFT/150617/340, no se grafican ni calculan los valores de la prueba Z.

ICD Grupo Externo: Octubre= 0.0000 Noviembre= 0.0000 Diciembre= 0.0000
 ICD Grupo Interno: Octubre = 0.0102 Noviembre = 0.0034 Diciembre = 0.0000

Periodo	Valor Z	Rango Min	Rango Max
Octubre	-	-1.96	1.96
Noviembre	-	-1.96	1.96
Diciembre	-	-1.96	1.96

5. PROMEDIO DE FALLAS PRIORIDAD 2, POR ENLACE DE INTERCONEXIÓN.

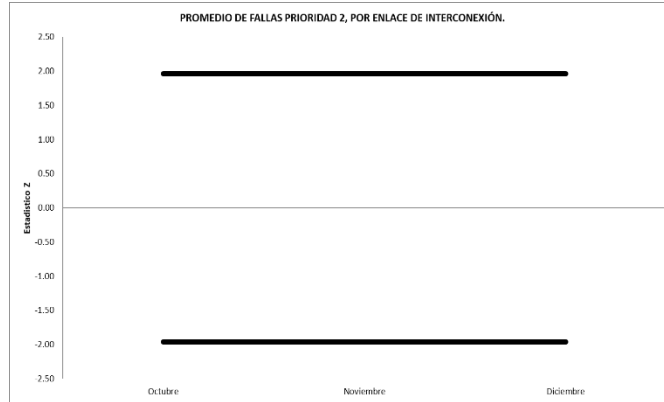

NOTA: Debido a que no se cuenta con la frecuencia suficiente de observaciones conforme a lo indicado en el acuerdo P/IFT/150617/340, no se grafican ni calculan los valores de la prueba Z.

ICD Grupo Externo: Octubre = 0.0000 Noviembre = 0.0000 Diciembre = 0.0000
 ICD Grupo Interno: Octubre = 0.0000 Noviembre = 0.0000 Diciembre = 0.0000

Periodo	Valor Z	Rango Min	Rango Max
Octubre	-	-1.96	1.96
Noviembre	-	-1.96	1.96
Diciembre	-	-1.96	1.96

6. PROMEDIO DE FALLAS PRIORIDAD 3, POR ENLACE DE INTERCONEXIÓN.

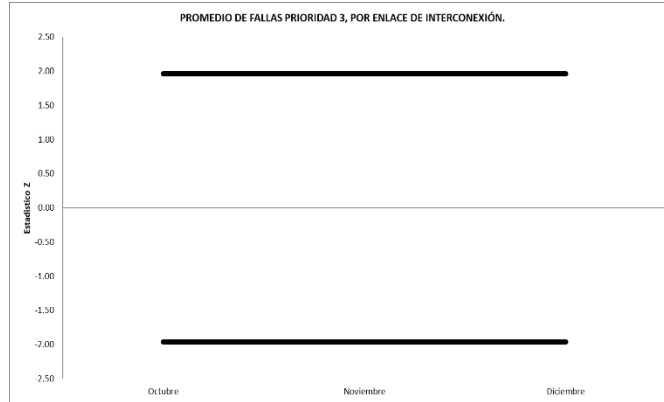

NOTA: Debido a que no se cuenta con la frecuencia suficiente de observaciones conforme a lo indicado en el acuerdo P/IFT/150617/340, no se grafican ni calculan los valores de la prueba Z.

ICD Grupo Externo: Octubre = 0.0000 Noviembre = 0.0000 Diciembre = 0.0000
 ICD Grupo Interno: Octubre = 0.0000 Noviembre = 0.0000 Diciembre = 0.0000

Periodo	Valor Z	Rango Min	Rango Max
Octubre	-	-1.96	1.96
Noviembre	-	-1.96	1.96
Diciembre	-	-1.96	1.96

7. PORCENTAJE PROMEDIO DE DISPONIBILIDAD POR ENLACE DE INTERCONEXIÓN.

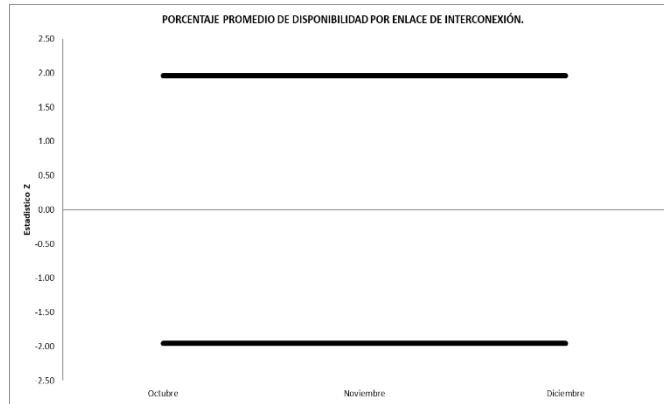

NOTA: Debido a que no se cuenta con la frecuencia suficiente de observaciones conforme a lo indicado en el acuerdo P/IFT/150617/340, no se grafican ni calculan los valores de la prueba Z.

ICD Grupo Externo: Octubre = 100.0000 Noviembre = 100.0000 Diciembre = 100.0000
 ICD Grupo Interno: Octubre = 99.9826 Noviembre = 99.9999 Diciembre = 100.0000

Periodo	Valor Z	Rango Min	Rango Max
Octubre	-	-1.96	1.96
Noviembre	-	-1.96	1.96
Diciembre	-	-1.96	1.96

8. TIEMPO PROMEDIO DE SOLUCIÓN DE FALLAS PRIORIDAD 1 EN EL SERVICIO DE INTERCONEXIÓN (ENLACES DE TRANSMISIÓN DE INTERCONEXIÓN ENTRE COUBICACIONES GESTIONADOS).

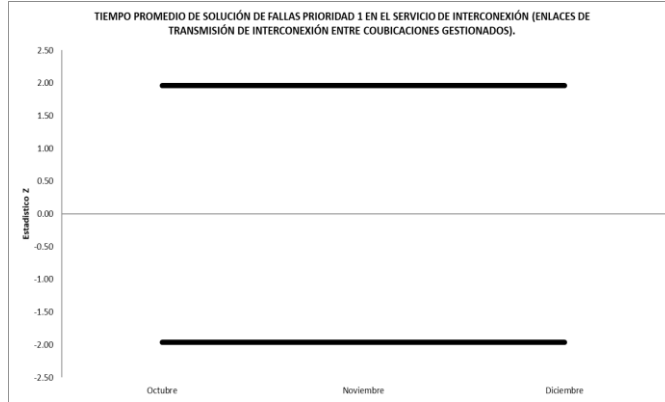

NOTA: Debido a que no se cuenta con la frecuencia suficiente de observaciones conforme a lo indicado en el acuerdo P/IFT/150617/340, no se grafican ni calculan los valores de la prueba Z.

ICD Grupo Externo: Octubre = - Noviembre = - Diciembre = -
 ICD Grupo Interno: Octubre = - Noviembre = - Diciembre = -

Periodo	Valor Z	Rango Min	Rango Max
Octubre	-	-1.96	1.96
Noviembre	-	-1.96	1.96
Diciembre	-	-1.96	1.96

9. TIEMPO PROMEDIO DE SOLUCIÓN DE FALLAS PRIORIDAD 2 EN EL SERVICIO DE INTERCONEXIÓN (ENLACES DE TRANSMISIÓN DE INTERCONEXIÓN ENTRE COUBICACIONES GESTIONADOS).

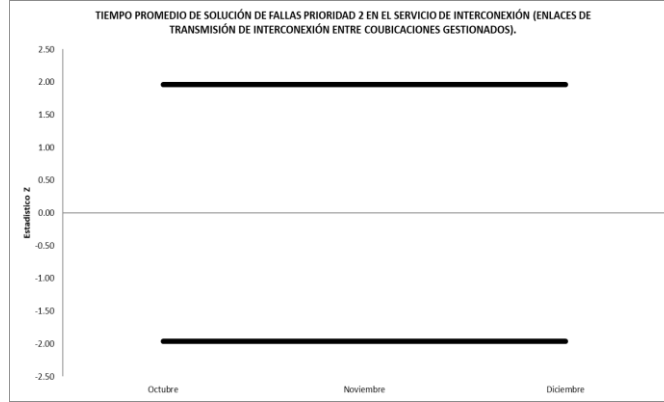

NOTA: Debido a que no se cuenta con la frecuencia suficiente de observaciones conforme a lo indicado en el acuerdo P/IFT/150617/340, no se grafican ni calculan los valores de la prueba Z.

ICD Grupo Externo: Octubre = - Noviembre = - Diciembre = -
 ICD Grupo Interno: Octubre = - Noviembre = - Diciembre = -

Periodo	Valor Z	Rango Min	Rango Max
Octubre	-	-1.96	1.96
Noviembre	-	-1.96	1.96
Diciembre	-	-1.96	1.96

10. PROMEDIO DE FALLAS PRIORIDAD 1, EN SERVICIOS DE INTERCONEXIÓN (ENLACES DE TRANSMISIÓN DE INTERCONEXIÓN ENTRE COUBICACIONES GESTIONADOS)

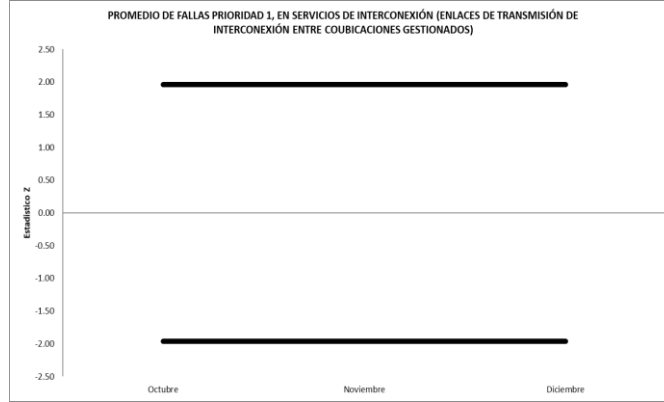

NOTA: Debido a que no se cuenta con la frecuencia suficiente de observaciones conforme a lo indicado en el acuerdo P/IFT/150617/340, no se grafican ni calculan los valores de la prueba Z.

ICD Grupo Externo: Octubre = - Noviembre = - Diciembre = -
 ICD Grupo Interno: Octubre = - Noviembre = - Diciembre = -

Periodo	Valor Z	Rango Min	Rango Max
Octubre	-	-1.96	1.96
Noviembre	-	-1.96	1.96
Diciembre	-	-1.96	1.96

11. PROMEDIO DE FALLAS PRIORIDAD 2, EN SERVICIOS DE INTERCONEXIÓN (ENLACES DE TRANSMISIÓN DE INTERCONEXIÓN ENTRE COUBICACIONES GESTIONADOS).

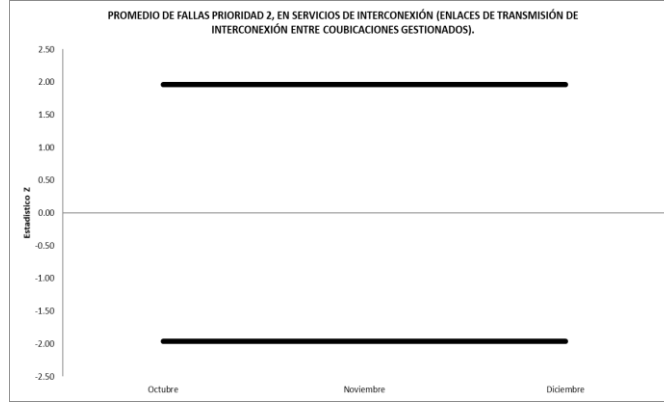

NOTA: Debido a que no se cuenta con la frecuencia suficiente de observaciones conforme a lo indicado en el acuerdo P/IFT/150617/340, no se grafican ni calculan los valores de la prueba Z.

ICD Grupo Externo: Octubre = - Noviembre = - Diciembre = -
 ICD Grupo Interno: Octubre = - Noviembre = - Diciembre = -

Periodo	Valor Z	Rango Min	Rango Max
Octubre	-	-1.96	1.96
Noviembre	-	-1.96	1.96
Diciembre	-	-1.96	1.96

12. TIEMPO PROMEDIO PARA LA INSTALACIÓN DE ENLACES DEDICADOS DE NX64 Y E1 LARGA DISTANCIA

No aplica este indicador.

13. TIEMPO PROMEDIO PARA LA INSTALACIÓN DE ENLACES DEDICADOS DE NX64 Y E1 LOCALES

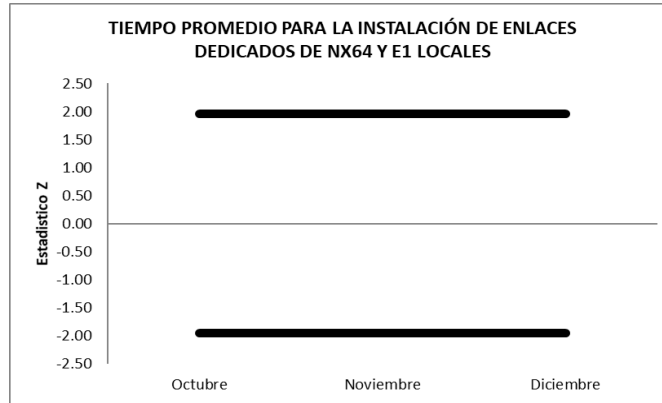

NOTA: Debido a que no se cuenta con la frecuencia suficiente de observaciones conforme a lo indicado en el acuerdo P/IFT/150617/340, no se grafican ni calculan los valores de la prueba Z.

ICD Grupo Externo:
ICD Grupo Interno:

Octubre= -
Octubre = -

Noviembre= -
Noviembre = -

Diciembre= -
Diciembre = -

Periodo	Valor Z	Rango Min	Rango Max
Octubre	-	-1.96	1.96
Noviembre	-	-1.96	1.96
Diciembre	-	-1.96	1.96

14. TIEMPO PROMEDIO DE SOLUCIÓN DE FALLAS PRIORIDAD 1 EN EL SERVICIO DE ENLACES DEDICADOS LOCALES

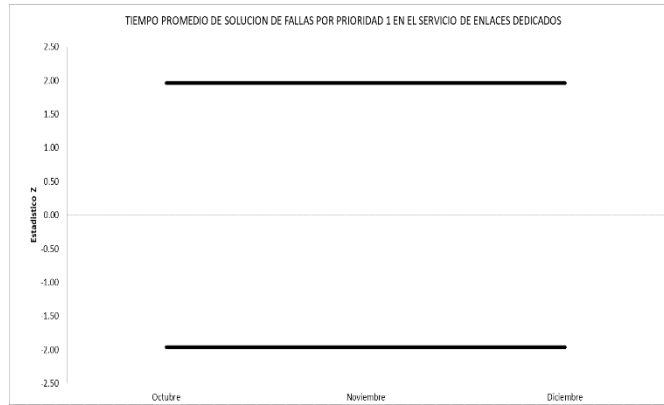

NOTA: Debido a que no se cuenta con la frecuencia suficiente de observaciones conforme a lo indicado en el acuerdo P/IFT/150617/340, no se grafican ni calculan los valores de la prueba Z.

ICD Grupo Externo: Octubre= - Noviembre= 1,279.80 Diciembre= 135.00
 ICD Grupo Interno: Octubre = 51.25 Noviembre = 32.84 Diciembre = 26.54

Periodo	Valor Z	Rango Min	Rango Max
Octubre	-	-1.96	1.96
Noviembre	-	-1.96	1.96
Diciembre	-	-1.96	1.96

15. TIEMPO PROMEDIO DE SOLUCIÓN DE FALLAS PRIORIDAD 2 EN EL SERVICIO DE ENLACES DEDICADOS LOCALES

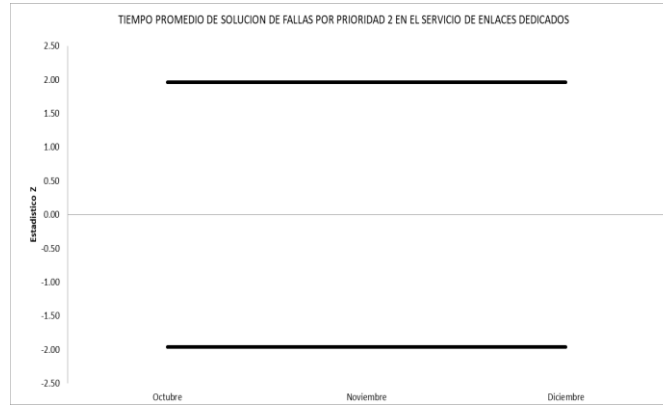

NOTA: Debido a que no se cuenta con la frecuencia suficiente de observaciones conforme a lo indicado en el acuerdo P/IFT/150617/340, no se grafican ni calculan los valores de la prueba Z.

ICD Grupo Externo: Octubre = - Noviembre = 55.80 Diciembre = -
 ICD Grupo Interno: Octubre = 28.20 Noviembre = 54.60 Diciembre = -

Periodo	Valor Z	Rango Min	Rango Max
Octubre	-	-1.96	1.96
Noviembre	-	-1.96	1.96
Diciembre	-	-1.96	1.96

16. TIEMPO PROMEDIO DE SOLUCIÓN DE FALLAS PRIORIDAD 3 EN EL SERVICIO DE ENLACES DEDICADOS LOCALES

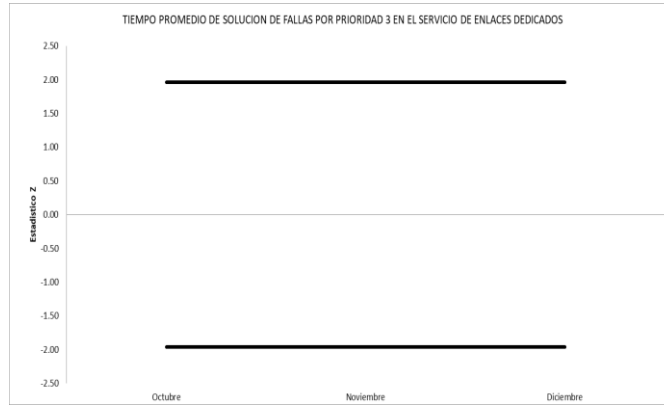

NOTA: Debido a que no se cuenta con la frecuencia suficiente de observaciones conforme a lo indicado en el acuerdo P/IFT/150617/340, no se grafican ni calculan los valores de la prueba Z.

ICD Grupo Externo: Octubre= - Noviembre= - Diciembre= -
 ICD Grupo Interno: Octubre = 1,806.00 Noviembre = - Diciembre = -

Periodo	Valor Z	Rango Min	Rango Max
Octubre	-	-1.96	1.96
Noviembre	-	-1.96	1.96
Diciembre	-	-1.96	1.96

17. PORCENTAJE PROMEDIO DE DISPONIBILIDAD POR ENLACE DEDICADO SIN REDUNDANCIA LOCALES

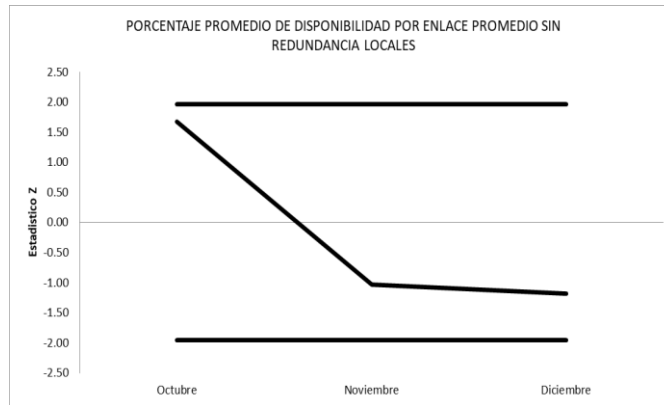

ICD Grupo Externo:

Octubre = 100.0000

Noviembre = 99.9828

Diciembre = 99.9966

ICD Grupo Interno:

Octubre = 99.9987

Noviembre = 99.9998

Diciembre = 99.9997

Periodo	Valor Z	Rango Min	Rango Max
Octubre	1.67	-1.96	1.96
Noviembre	-1.03	-1.96	1.96
Diciembre	-1.18	-1.96	1.96

18. PROMEDIO DE FALLAS PRIORIDAD 1 POR ENLACE DEDICADO LOCALES

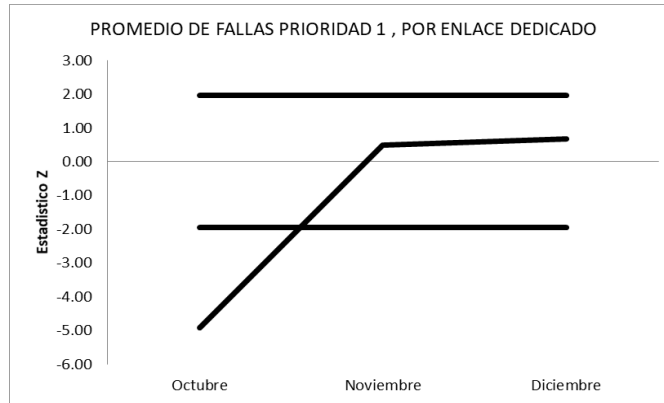

NOTA: Con base a la teoría estadística, no existen elementos suficientes para aproximar el número de fallas a una distribución normal, por lo que la prueba Z no resulta adecuada ni representativa, sin embargo, se presenta la gráfica en cumplimiento al acuerdo P/IFT/150617/340 reiterando que los valores no tienen significancia estadística.

ICD Grupo Externo: Octubre = 0.0000 Noviembre = 0.0056 Diciembre = 0.0112
 ICD Grupo Interno: Octubre = 0.0045 Noviembre = 0.0028 Diciembre = 0.0058

Periodo	Valor Z	Rango Min	Rango Max
Octubre	-4.91	-1.96	1.96
Noviembre	0.50	-1.96	1.96
Diciembre	0.68	-1.96	1.96

19. PROMEDIO DE FALLAS PRIORIDAD 2 POR ENLACE DEDICADO LOCALES

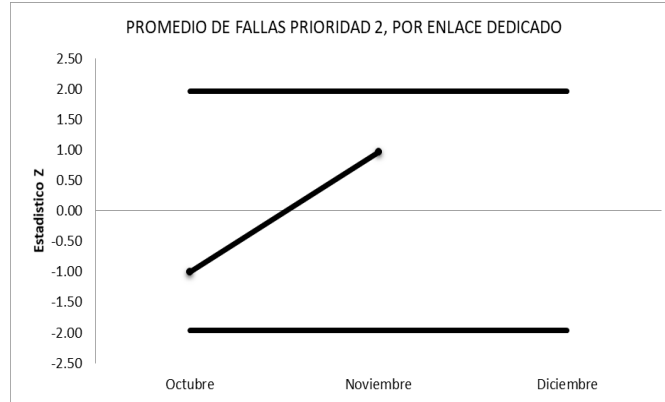

NOTA: Con base a la teoría estadística, no existen elementos suficientes para aproximar el número de fallas a una distribución normal, por lo que la prueba Z no resulta adecuada ni representativa, sin embargo, se presenta la gráfica en cumplimiento al acuerdo P/IFT/150617/340 reiterando que los valores no tienen significancia estadística.

ICD Grupo Externo: Octubre = 0.0000 Noviembre = 0.0056 Diciembre = 0.0000
 ICD Grupo Interno: Octubre = 0.0002 Noviembre = 0.0002 Diciembre = 0.0000

Periodo	Valor Z	Rango Min	Rango Max
Octubre	-1.00	-1.96	1.96
Noviembre	0.97	-1.96	1.96
Diciembre	-	-1.96	1.96

20. PROMEDIO DE FALLAS PRIORIDAD 3 POR ENLACE DEDICADO LOCALES

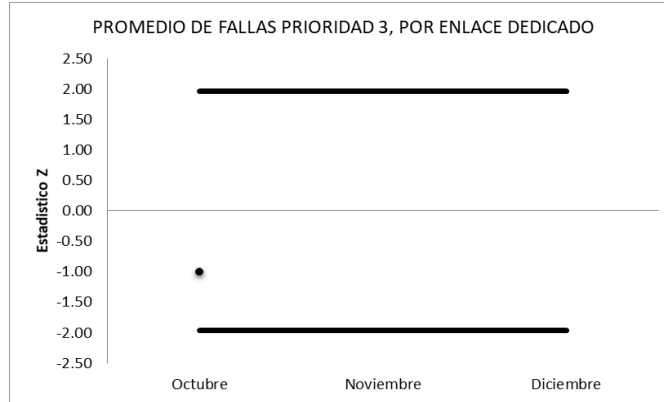

NOTA: Con base a la teoría estadística, no existen elementos suficientes para aproximar el número de fallas a una distribución normal, por lo que la prueba Z no resulta adecuada ni representativa, sin embargo, se presenta la gráfica en cumplimiento al acuerdo P/IFT/150617/340 reiterando que los valores no tienen significancia estadística.

ICD Grupo Externo: Octubre = 0.0000 Noviembre = 0.0000 Diciembre = 0.0000
 ICD Grupo Interno: Octubre = 0.0002 Noviembre = 0.0000 Diciembre = 0.0000

Periodo	Valor Z	Rango Min	Rango Max
Octubre	-1.00	-1.96	1.96
Noviembre	-	-1.96	1.96
Diciembre	-	-1.96	1.96

21. TIEMPO PROMEDIO PARA LA INSTALACIÓN DEL SERVICIO DE REVENTA PARA USUARIO NUEVO (LÍNEA, PAQUETE, INTERNET), CON ACOMETIDA

No aplica este indicador.

22. TIEMPO PROMEDIO PARA LA INSTALACIÓN DEL SERVICIO DE REVENTA PARA USUARIO NUEVO (LÍNEA, PAQUETE, INTERNET), SIN ACOMETIDA

No aplica este indicador.

23. TIEMPO PROMEDIO DE PROGRAMACIÓN DE VISITAS TÉCNICAS

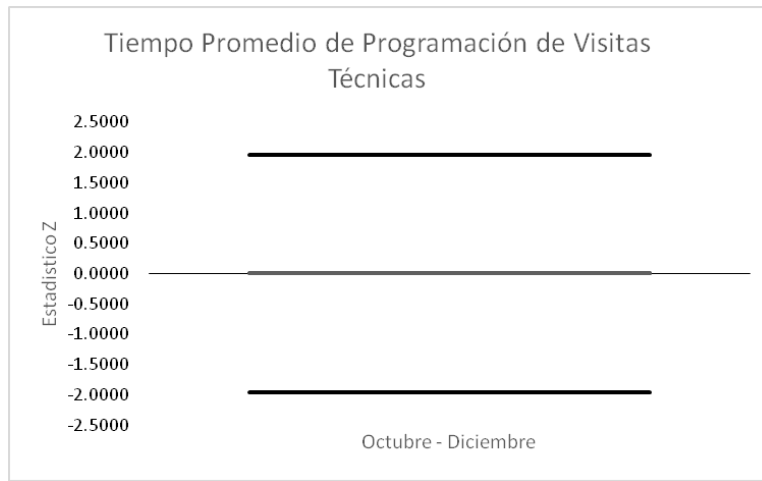

ICD Grupo Externo: Octubre-Diciembre = 478.00
 ICD Grupo Interno: Octubre-Diciembre = 0.00

Periodo	Valor Z	Rango Min	Rango Max
Octubre - Diciembre	-	-1.96	1.96