

CUMPLIMIENTO AL ARTÍCULO SÉPTIMO DEL ACUERDO MEDIANTE EL CUAL EL PLENO DEL INSTITUTO FEDERAL DE TELECOMUNICACIONES EMITE LOS INDICADORES CLAVE DE DESEMPEÑO A QUE SE REFIEREN LAS MEDIDAS TRIGÉSIMA QUINTA Y TRANSITORIA SEXTA DEL ANEXO 2, ASÍ COMO QUINCUGÉSIMA Y TRANSITORIA SEXTA DEL ANEXO 3 DE LA RESOLUCIÓN DE FECHA 27 DE FEBRERO DE 2017 APROBADA MEDIANTE ACUERDO P/IFT/EXT/270217/119 Y TÉRMINOS, FORMATOS Y PLAZOS PARA LA PRESENTACIÓN Y SEGUIMIENTO DE LOS REPORTES DE DESEMPEÑO.

INDICADORES 4T 2020

1. TIEMPO PROMEDIO DE SOLUCIÓN DE FALLAS PRIORIDAD 1 EN EL SERVICIO DE ENLACES DE INTERCONEXIÓN.

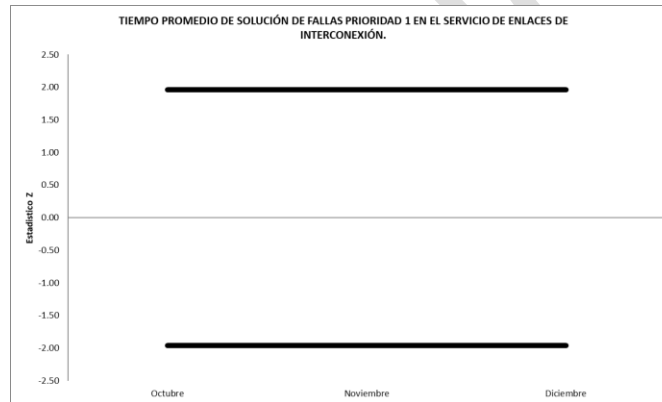

NOTA: Debido a que no se cuenta con la frecuencia suficiente de observaciones conforme a lo indicado en el acuerdo P/IFT/150617/340, no se grafican ni calculan los valores de la prueba Z.

ICD Grupo Externo:

Octubre = -

Noviembre = -

Diciembre = -

ICD Grupo Interno:

Octubre = -

Noviembre = -

Diciembre = -

Periodo	Valor Z	Rango Min	Rango Max
Octubre	-	-1.96	1.96
Noviembre	-	-1.96	1.96
Diciembre	-	-1.96	1.96

2. TIEMPO PROMEDIO DE SOLUCIÓN DE FALLAS PRIORIDAD 2 EN EL SERVICIO DE ENLACES DE INTERCONEXIÓN.

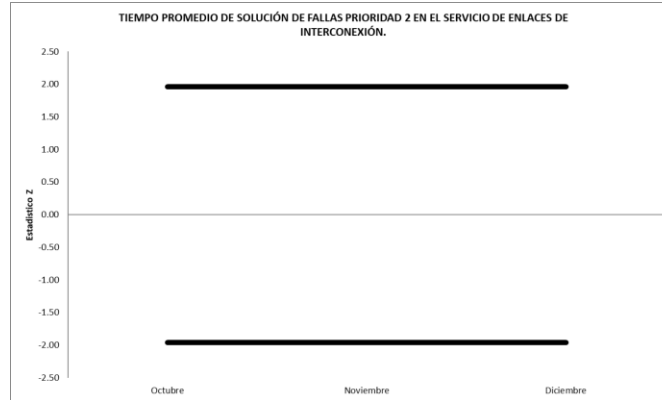

NOTA: Debido a que no se cuenta con la frecuencia suficiente de observaciones conforme a lo indicado en el acuerdo P/IFT/150617/340, no se grafican ni calculan los valores de la prueba Z.

ICD Grupo Externo: Octubre= - Noviembre= - Diciembre= -
ICD Grupo Interno: Octubre = - Noviembre = - Diciembre = -

Periodo	Valor Z	Rango Min	Rango Max
Octubre	-	-1.96	1.96
Noviembre	-	-1.96	1.96
Diciembre	-	-1.96	1.96

3. TIEMPO PROMEDIO DE SOLUCIÓN DE FALLAS PRIORIDAD 3 EN EL SERVICIO DE ENLACES DE INTERCONEXIÓN.

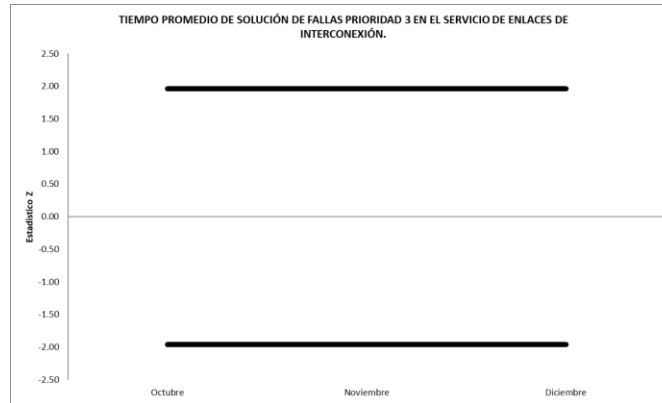

NOTA: Debido a que no se cuenta con la frecuencia suficiente de observaciones conforme a lo indicado en el acuerdo P/IFT/150617/340, no se grafican ni calculan los valores de la prueba Z.

ICD Grupo Externo:
ICD Grupo Interno:

Octubre= -
Octubre = -

Noviembre= -
Noviembre = -

Diciembre= -
Diciembre = -

Periodo	Valor Z	Rango Min	Rango Max
Octubre	-	-1.96	1.96
Noviembre	-	-1.96	1.96
Diciembre	-	-1.96	1.96

4. PROMEDIO DE FALLAS PRIORIDAD 1, POR ENLACE DE INTERCONEXIÓN.

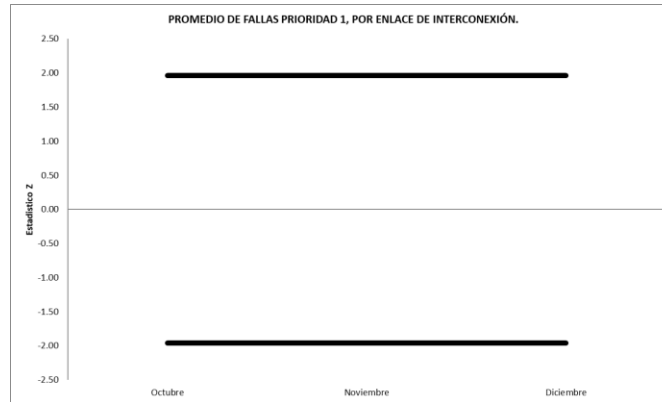

NOTA: Debido a que no se cuenta con la frecuencia suficiente de observaciones conforme a lo indicado en el acuerdo P/IFT/150617/340, no se grafican ni calculan los valores de la prueba Z.

ICD Grupo Externo:
ICD Grupo Interno:

Octubre= -
Octubre = -

Noviembre= -
Noviembre = -

Diciembre= -
Diciembre = -

Periodo	Valor Z	Rango Min	Rango Max
Octubre	-	-1.96	1.96
Noviembre	-	-1.96	1.96
Diciembre	-	-1.96	1.96

5. PROMEDIO DE FALLAS PRIORIDAD 2, POR ENLACE DE INTERCONEXIÓN.

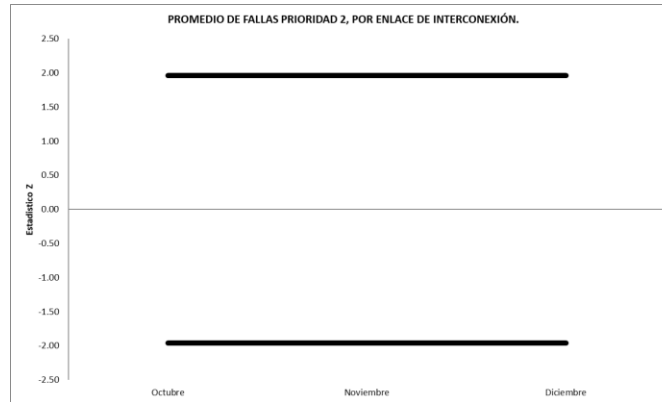

NOTA: Debido a que no se cuenta con la frecuencia suficiente de observaciones conforme a lo indicado en el acuerdo P/IFT/150617/340, no se grafican ni calculan los valores de la prueba Z.

ICD Grupo Externo: Octubre= - Noviembre= - Diciembre= -
ICD Grupo Interno: Octubre = - Noviembre = - Diciembre = -

Periodo	Valor Z	Rango Min	Rango Max
Octubre	-	-1.96	1.96
Noviembre	-	-1.96	1.96
Diciembre	-	-1.96	1.96

6. PROMEDIO DE FALLAS PRIORIDAD 3, POR ENLACE DE INTERCONEXIÓN.

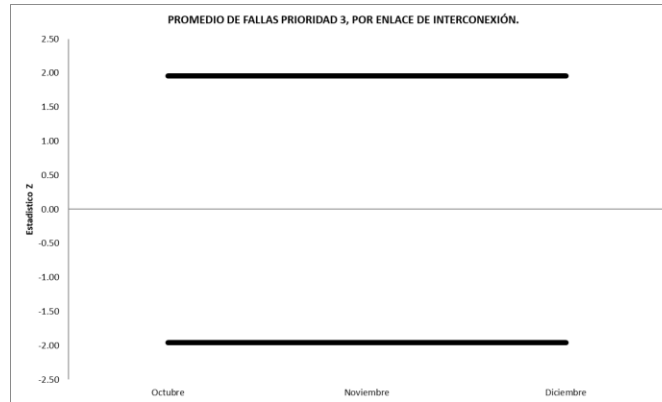

NOTA: Debido a que no se cuenta con la frecuencia suficiente de observaciones conforme a lo indicado en el acuerdo P/IFT/150617/340, no se grafican ni calculan los valores de la prueba Z.

ICD Grupo Externo: Octubre= - Noviembre= - Diciembre= -
 ICD Grupo Interno: Octubre = - Noviembre = - Diciembre = -

Periodo	Valor Z	Rango Min	Rango Max
Octubre	-	-1.96	1.96
Noviembre	-	-1.96	1.96
Diciembre	-	-1.96	1.96

7. PORCENTAJE PROMEDIO DE DISPONIBILIDAD POR ENLACE DE INTERCONEXIÓN.

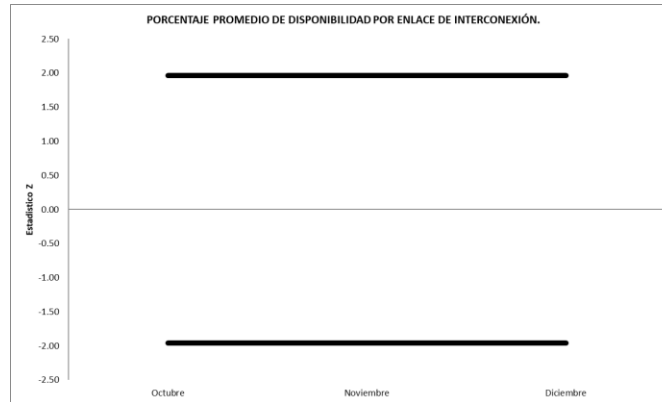

NOTA: Debido a que no se cuenta con la frecuencia suficiente de observaciones conforme a lo indicado en el acuerdo P/IFT/150617/340, no se grafican ni calculan los valores de la prueba Z.

ICD Grupo Externo:
ICD Grupo Interno:

Octubre= 100
Octubre = 100

Noviembre= 100
Noviembre = 100

Diciembre= 100
Diciembre = 100

Periodo	Valor Z	Rango Min	Rango Max
Octubre	-	-1.96	1.96
Noviembre	-	-1.96	1.96
Diciembre	-	-1.96	1.96

8. TIEMPO PROMEDIO DE SOLUCIÓN DE FALLAS PRIORIDAD 1 EN EL SERVICIO DE INTERCONEXIÓN (ENLACES DE TRANSMISIÓN DE INTERCONEXIÓN ENTRE COUBICACIONES GESTIONADOS).

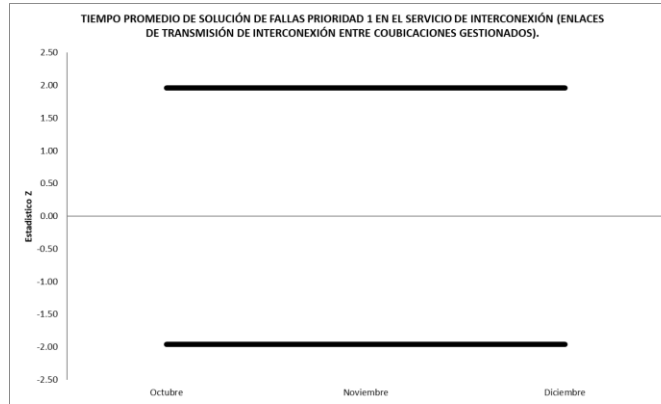

NOTA: Debido a que no se cuenta con la frecuencia suficiente de observaciones conforme a lo indicado en el acuerdo P/IFT/150617/340, no se grafican ni calculan los valores de la prueba Z.

ICD Grupo Externo:
ICD Grupo Interno:

Octubre= -
Octubre = -

Noviembre= -
Noviembre = -

Diciembre= -
Diciembre = -

Periodo	Valor Z	Rango Min	Rango Max
Octubre	-	-1.96	1.96
Noviembre	-	-1.96	1.96
Diciembre	-	-1.96	1.96

9. TIEMPO PROMEDIO DE SOLUCIÓN DE FALLAS PRIORIDAD 2 EN EL SERVICIO DE INTERCONEXIÓN (ENLACES DE TRANSMISIÓN DE INTERCONEXIÓN ENTRE COUBICACIONES GESTIONADOS).

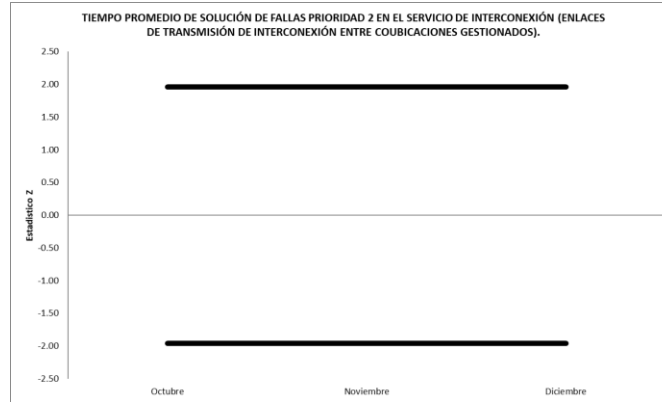

NOTA: Debido a que no se cuenta con la frecuencia suficiente de observaciones conforme a lo indicado en el acuerdo P/IFT/150617/340, no se grafican ni calculan los valores de la prueba Z.

ICD Grupo Externo: Octubre= - Noviembre= - Diciembre= -
ICD Grupo Interno: Octubre = - Noviembre = - Diciembre = -

Periodo	Valor Z	Rango Min	Rango Max
Octubre	-	-1.96	1.96
Noviembre	-	-1.96	1.96
Diciembre	-	-1.96	1.96

10. PROMEDIO DE FALLAS PRIORIDAD 1, EN SERVICIOS DE INTERCONEXIÓN (ENLACES DE TRANSMISIÓN DE INTERCONEXIÓN ENTRE COUBICACIONES GESTIONADOS)

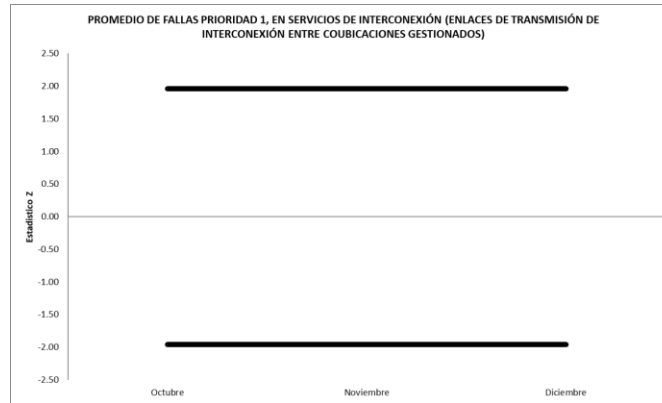

NOTA: Debido a que no se cuenta con la frecuencia suficiente de observaciones conforme a lo indicado en el acuerdo P/IFT/150617/340, no se grafican ni calculan los valores de la prueba Z.

ICD Grupo Externo: Octubre= - Noviembre= - Diciembre= -
ICD Grupo Interno: Octubre = - Noviembre = - Diciembre = -

Periodo	Valor Z	Rango Min	Rango Max
Octubre	-	-1.96	1.96
Noviembre	-	-1.96	1.96
Diciembre	-	-1.96	1.96

11. PROMEDIO DE FALLAS PRIORIDAD 2, EN SERVICIOS DE INTERCONEXIÓN (ENLACES DE TRANSMISIÓN DE INTERCONEXIÓN ENTRE COUBICACIONES GESTIONADOS).

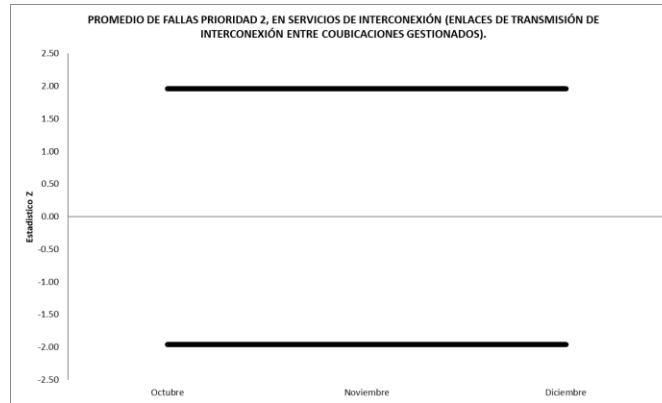

NOTA: Debido a que no se cuenta con la frecuencia suficiente de observaciones conforme a lo indicado en el acuerdo P/IFT/150617/340, no se grafican ni calculan los valores de la prueba Z.

ICD Grupo Externo: Octubre= - Noviembre= - Diciembre= -
ICD Grupo Interno: Octubre = - Noviembre = - Diciembre = -

Periodo	Valor Z	Rango Min	Rango Max
Octubre	-	-1.96	1.96
Noviembre	-	-1.96	1.96
Diciembre	-	-1.96	1.96

**12. TIEMPO PROMEDIO PARA LA INSTALACIÓN DE ENLACES DEDICADOS DE NX64 Y
E1 LARGA DISTANCIA**

No aplica este indicador.

CONFIDENCIAL

13. TIEMPO PROMEDIO PARA LA INSTALACIÓN DE ENLACES DEDICADOS DE NX64 Y E1 LOCALES

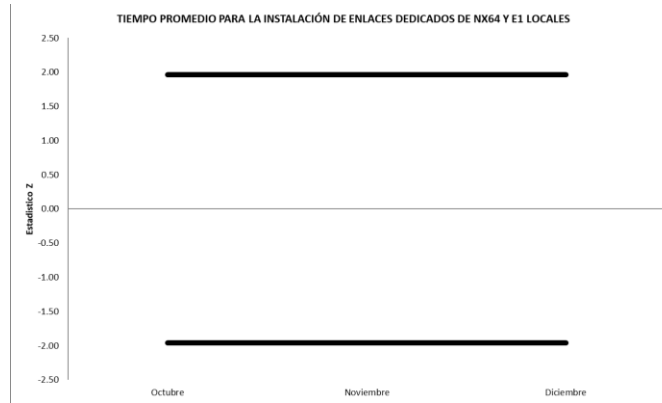

NOTA: Debido a que no se cuenta con la frecuencia suficiente de observaciones conforme a lo indicado en el acuerdo P/IFT/150617/340, no se grafican ni calculan los valores de la prueba Z.

ICD Grupo Externo: Octubre = - Noviembre = - Diciembre = -
ICD Grupo Interno: Octubre = - Noviembre = - Diciembre = -

Periodo	Valor Z	Rango Min	Rango Max
Octubre	-	-1.96	1.96
Noviembre	-	-1.96	1.96
Diciembre	-	-1.96	1.96

14. TIEMPO PROMEDIO DE SOLUCIÓN DE FALLAS PRIORIDAD 1 EN EL SERVICIO DE ENLACES DEDICADOS LOCALES

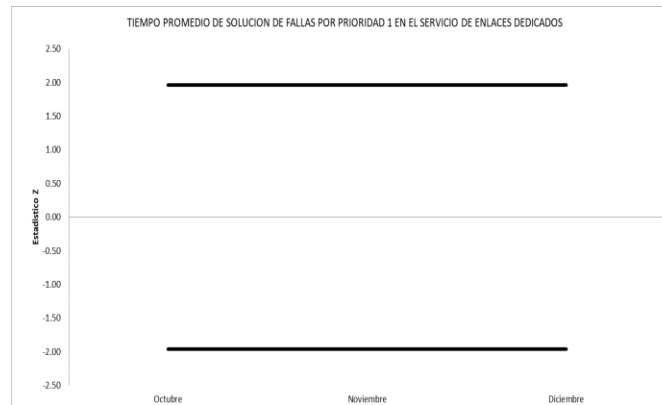

NOTA: Debido a que no se cuenta con la frecuencia suficiente de observaciones conforme a lo indicado en el acuerdo P/IFT/150617/340, no se grafican ni calculan los valores de la prueba Z.

ICD Grupo Externo: Octubre= 65.80 Noviembre= 38.20 Diciembre= 39.60
ICD Grupo Interno: Octubre = 72.18 Noviembre = 73.88 Diciembre = 40.02

Periodo	Valor Z	Rango Min	Rango Max
Octubre	-	-1.96	1.96
Noviembre	-	-1.96	1.96
Diciembre	-	-1.96	1.96

15. TIEMPO PROMEDIO DE SOLUCIÓN DE FALLAS PRIORIDAD 2 EN EL SERVICIO DE ENLACES DEDICADOS LOCALES

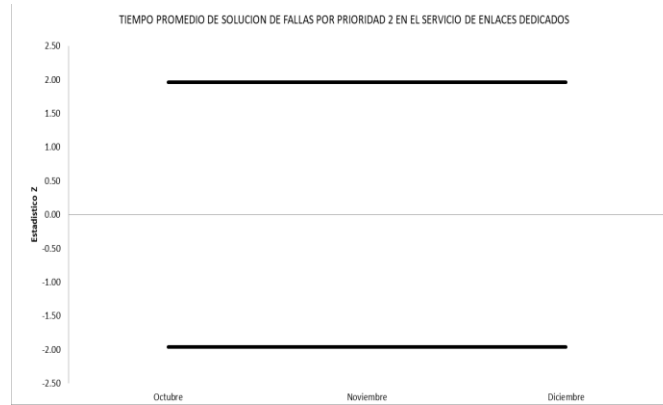

NOTA: Debido a que no se cuenta con la frecuencia suficiente de observaciones conforme a lo indicado en el acuerdo P/IFT/150617/340, no se grafican ni calculan los valores de la prueba Z.

ICD Grupo Externo:
ICD Grupo Interno:

Octubre= -
Octubre = 19.50

Noviembre= -
Noviembre = 12.30

Diciembre= -
Diciembre = 12.00

Periodo	Valor Z	Rango Min	Rango Max
Octubre	-	-1.96	1.96
Noviembre	-	-1.96	1.96
Diciembre	-	-1.96	1.96

16. TIEMPO PROMEDIO DE SOLUCIÓN DE FALLAS PRIORIDAD 3 EN EL SERVICIO DE ENLACES DEDICADOS LOCALES

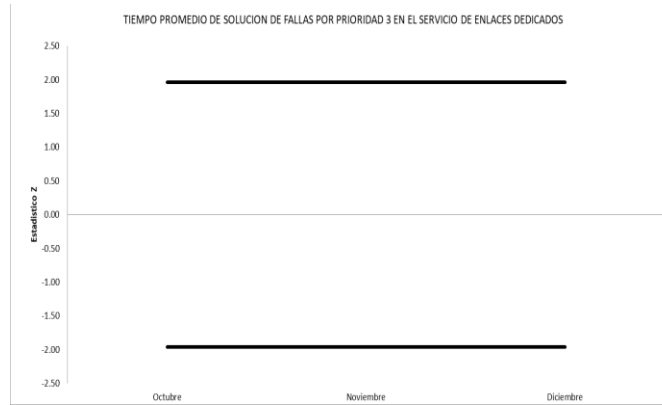

NOTA: Debido a que no se cuenta con la frecuencia suficiente de observaciones conforme a lo indicado en el acuerdo P/IFT/150617/340, no se grafican ni calculan los valores de la prueba Z.

ICD Grupo Externo: Octubre= - Noviembre= - Diciembre= -
ICD Grupo Interno: Octubre = 14.10 Noviembre = 3.00 Diciembre = 66.00

Periodo	Valor Z	Rango Min	Rango Max
Octubre	-	-1.96	1.96
Noviembre	-	-1.96	1.96
Diciembre	-	-1.96	1.96

17. PORCENTAJE PROMEDIO DE DISPONIBILIDAD POR ENLACE DEDICADO SIN REDUNDANCIA LOCALES

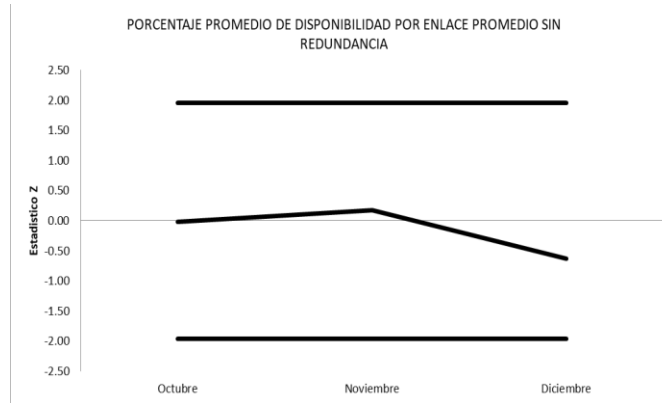

ICD Grupo Externo:
ICD Grupo Interno:

Octubre= 99.9982
Octubre = 99.9982

Noviembre= 99.9990
Noviembre = 99.9988

Diciembre= 99.9989
Diciembre = 99.9993

Periodo	Valor Z	Rango Min	Rango Max
Octubre	-0.02	-1.96	1.96
Noviembre	0.17	-1.96	1.96
Diciembre	-0.63	-1.96	1.96

18. PROMEDIO DE FALLAS PRIORIDAD 1 POR ENLACE DEDICADO LOCALES

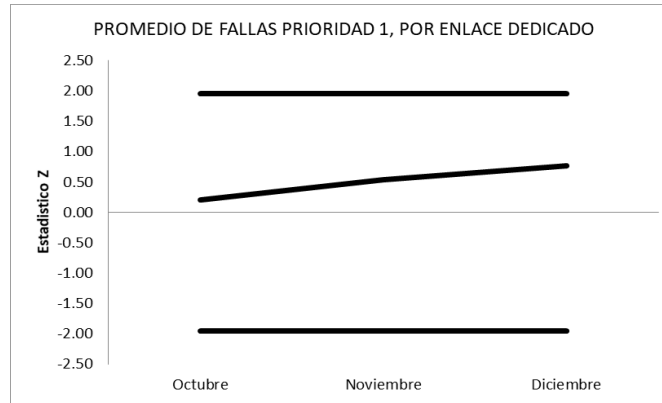

NOTA: Con base a la teoría estadística, no existen elementos suficientes para aproximar el número de fallas a una distribución normal, por lo que la prueba Z no resulta adecuada ni representativa, sin embargo, se presenta la gráfica en cumplimiento al acuerdo P/IFT/150617/340 reiterando que los valores no tienen significancia estadística.

ICD Grupo Externo: Octubre= 0.01220 Noviembre= 0.01145 Diciembre= 0.01240
ICD Grupo Interno: Octubre = 0.01073 Noviembre = 0.00687 Diciembre = 0.00689

Periodo	Valor Z	Rango Min	Rango Max
Octubre	0.20	-1.96	1.96
Noviembre	0.53	-1.96	1.96
Diciembre	0.76	-1.96	1.96

19. PROMEDIO DE FALLAS PRIORIDAD 2 POR ENLACE DEDICADO LOCALES

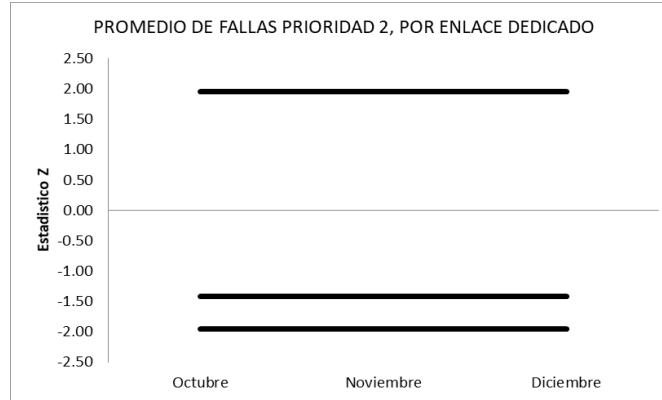

NOTA: Con base a la teoría estadística, no existen elementos suficientes para aproximar el número de fallas a una distribución normal, por lo que la prueba Z no resulta adecuada ni representativa, sin embargo, se presenta la gráfica en cumplimiento al acuerdo P/IFT/150617/340 reiterando que los valores no tienen significancia estadística.

ICD Grupo Externo: Octubre= 0.0 Noviembre= 0.0 Diciembre= 0.0
 ICD Grupo Interno: Octubre = 0.00038 Noviembre = 0.00038 Diciembre = 0.00038

Periodo	Valor Z	Rango Min	Rango Max
Octubre	-1.41	-1.96	1.96
Noviembre	-1.41	-1.96	1.96
Diciembre	-1.41	-1.96	1.96

20. PROMEDIO DE FALLAS PRIORIDAD 3 POR ENLACE DEDICADO LOCALES

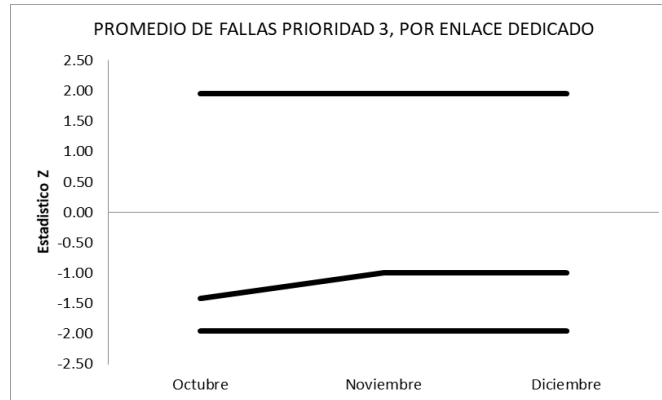

NOTA: Debido a que no se cuenta con la frecuencia suficiente de observaciones conforme a lo indicado en el acuerdo P/IFT/150617/340, no se grafican ni calculan los valores de la prueba Z.

ICD Grupo Externo: Octubre= - Noviembre= - Diciembre= -
ICD Grupo Interno: Octubre = 0.00038 Noviembre = 0.00019 Diciembre = 0.00019

Periodo	Valor Z	Rango Min	Rango Max
Octubre	-1.41	-1.96	1.96
Noviembre	-1.00	-1.96	1.96
Diciembre	-1.00	-1.96	1.96

**21. TIEMPO PROMEDIO PARA LA INSTALACIÓN DEL SERVICIO DE REVENTA PARA
USUARIO NUEVO (LÍNEA, PAQUETE, INTERNET), CON ACOMETIDA**

No aplica este indicador.

CONFIDENCIAL

**22. TIEMPO PROMEDIO PARA LA INSTALACIÓN DEL SERVICIO DE REVENTA PARA
USUARIO NUEVO (LÍNEA, PAQUETE, INTERNET), SIN ACOMETIDA**

No aplica este indicador.

CONFIDENCIAL

23. TIEMPO PROMEDIO DE PROGRAMACIÓN DE VISITAS TÉCNICAS

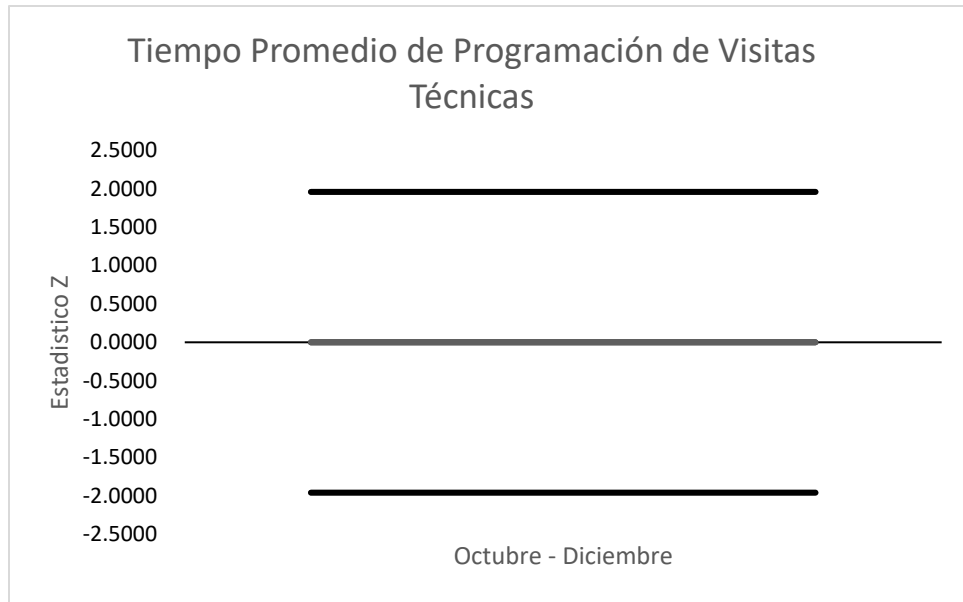

ICD Grupo Externo:
ICD Grupo Interno:

Octubre-Diciembre = 334.0
Octubre-Diciembre = -

Periodo	Valor Z	Rango Min	Rango Max
Octubre - Diciembre	-	-1.96	1.96