

CUMPLIMIENTO AL ARTÍCULO SÉPTIMO DEL ACUERDO MEDIANTE EL CUAL EL PLENO DEL INSTITUTO FEDERAL DE TELECOMUNICACIONES EMITE LOS INDICADORES CLAVE DE DESEMPEÑO A QUE SE REFIEREN LAS MEDIDAS TRIGÉSIMA QUINTA Y TRANSITORIA SEXTA DEL ANEXO 2, ASÍ COMO QUINCUGÉSIMA Y TRANSITORIA SEXTA DEL ANEXO 3 DE LA RESOLUCIÓN DE FECHA 27 DE FEBRERO DE 2017 APROBADA MEDIANTE ACUERDO P/IFT/EXT/270217/119 Y TÉRMINOS, FORMATOS Y PLAZOS PARA LA PRESENTACIÓN Y SEGUIMIENTO DE LOS REPORTES DE DESEMPEÑO.

INDICADORES 1T 2021

1. TIEMPO PROMEDIO DE SOLUCIÓN DE FALLAS PRIORIDAD 1 EN EL SERVICIO DE ENLACES DE INTERCONEXIÓN.



NOTA: Debido a que no se cuenta con la frecuencia suficiente de observaciones conforme a lo indicado en el acuerdo P/IFT/150617/340, no se grafican ni calculan los valores de la prueba Z.

ICD Grupo Externo:
ICD Grupo Interno:

Enero= -
Enero = -

Febrero= -
Febrero = -

Marzo= -
Marzo = -

Periodo	Valor Z	Rango Min	Rango Max
Enero	-	-1.96	1.96
Febrero	-	-1.96	1.96
Marzo	-	-1.96	1.96

2. TIEMPO PROMEDIO DE SOLUCIÓN DE FALLAS PRIORIDAD 2 EN EL SERVICIO DE ENLACES DE INTERCONEXIÓN.



NOTA: Debido a que no se cuenta con la frecuencia suficiente de observaciones conforme a lo indicado en el acuerdo P/IFT/150617/340, no se grafican ni calculan los valores de la prueba Z.

ICD Grupo Externo: Enero= - Febrero= - Marzo= -
ICD Grupo Interno: Enero = - Febrero = - Marzo = -

Periodo	Valor Z	Rango Min	Rango Max
Enero	-	-1.96	1.96
Febrero	-	-1.96	1.96
Marzo	-	-1.96	1.96

3. TIEMPO PROMEDIO DE SOLUCIÓN DE FALLAS PRIORIDAD 3 EN EL SERVICIO DE ENLACES DE INTERCONEXIÓN.



NOTA: Debido a que no se cuenta con la frecuencia suficiente de observaciones conforme a lo indicado en el acuerdo P/IFT/150617/340, no se grafican ni calculan los valores de la prueba Z.

ICD Grupo Externo:
ICD Grupo Interno:

Enero= -
Enero = -

Febrero= -
Febrero = -

Marzo= -
Marzo = -

Periodo	Valor Z	Rango Min	Rango Max
Enero	-	-1.96	1.96
Febrero	-	-1.96	1.96
Marzo	-	-1.96	1.96

4. PROMEDIO DE FALLAS PRIORIDAD 1, POR ENLACE DE INTERCONEXIÓN.

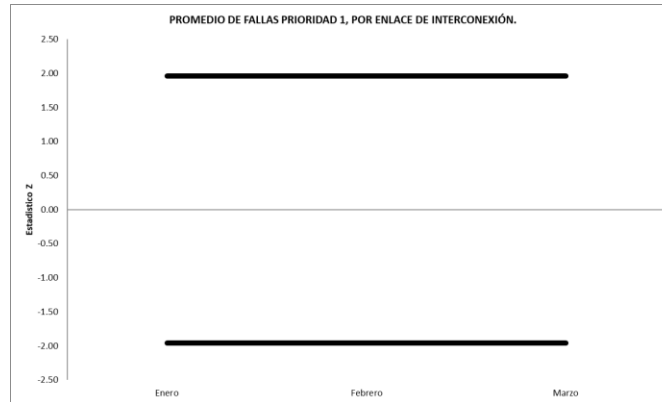

NOTA: Debido a que no se cuenta con la frecuencia suficiente de observaciones conforme a lo indicado en el acuerdo P/IFT/150617/340, no se grafican ni calculan los valores de la prueba Z.

ICD Grupo Externo: Enero= 0 Febrero= 0 Marzo= 0
 ICD Grupo Interno: Enero = 0 Febrero = 0 Marzo = 0

Periodo	Valor Z	Rango Min	Rango Max
Enero	-	-1.96	1.96
Febrero	-	-1.96	1.96
Marzo	-	-1.96	1.96

5. PROMEDIO DE FALLAS PRIORIDAD 2, POR ENLACE DE INTERCONEXIÓN.

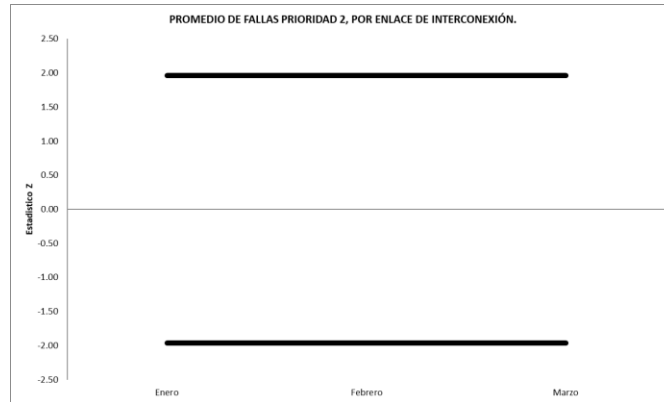

NOTA: Debido a que no se cuenta con la frecuencia suficiente de observaciones conforme a lo indicado en el acuerdo P/IFT/150617/340, no se grafican ni calculan los valores de la prueba Z.

ICD Grupo Externo: Enero= 0 Febrero= 0 Marzo= 0
 ICD Grupo Interno: Enero = 0 Febrero = 0 Marzo = 0

Periodo	Valor Z	Rango Min	Rango Max
Enero	-	-1.96	1.96
Febrero	-	-1.96	1.96
Marzo	-	-1.96	1.96

6. PROMEDIO DE FALLAS PRIORIDAD 3, POR ENLACE DE INTERCONEXIÓN.

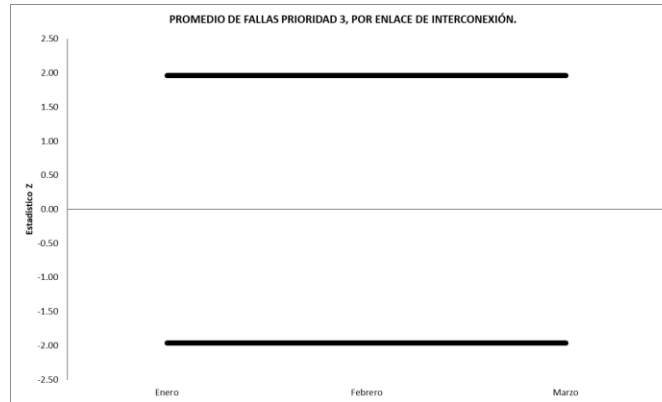

NOTA: Debido a que no se cuenta con la frecuencia suficiente de observaciones conforme a lo indicado en el acuerdo P/IFT/150617/340, no se grafican ni calculan los valores de la prueba Z.

ICD Grupo Externo: Enero= 0 Febrero= 0 Marzo= 0
 ICD Grupo Interno: Enero = 0 Febrero = 0 Marzo = 0

Periodo	Valor Z	Rango Min	Rango Max
Enero	-	-1.96	1.96
Febrero	-	-1.96	1.96
Marzo	-	-1.96	1.96

7. PORCENTAJE PROMEDIO DE DISPONIBILIDAD POR ENLACE DE INTERCONEXIÓN.

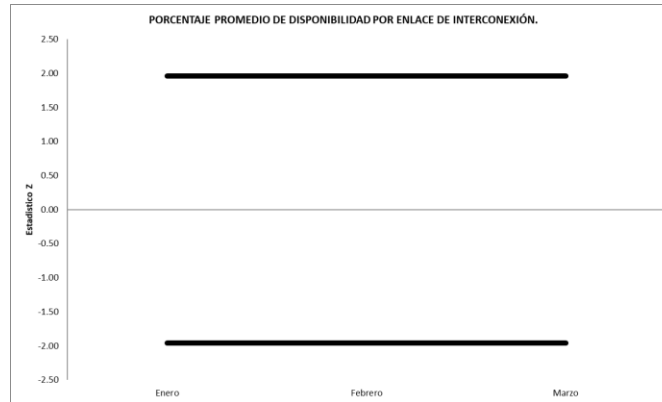

NOTA: Debido a que no se cuenta con la frecuencia suficiente de observaciones conforme a lo indicado en el acuerdo P/IFT/150617/340, no se grafican ni calculan los valores de la prueba Z.

ICD Grupo Externo: Enero= 100 Febrero= 100 Marzo= 100
ICD Grupo Interno: Enero = 100 Febrero = 100 Marzo = 100

Periodo	Valor Z	Rango Min	Rango Max
Enero	-	-1.96	1.96
Febrero	-	-1.96	1.96
Marzo	-	-1.96	1.96

8. TIEMPO PROMEDIO DE SOLUCIÓN DE FALLAS PRIORIDAD 1 EN EL SERVICIO DE INTERCONEXIÓN (ENLACES DE TRANSMISIÓN DE INTERCONEXIÓN ENTRE COUBICACIONES GESTIONADOS).

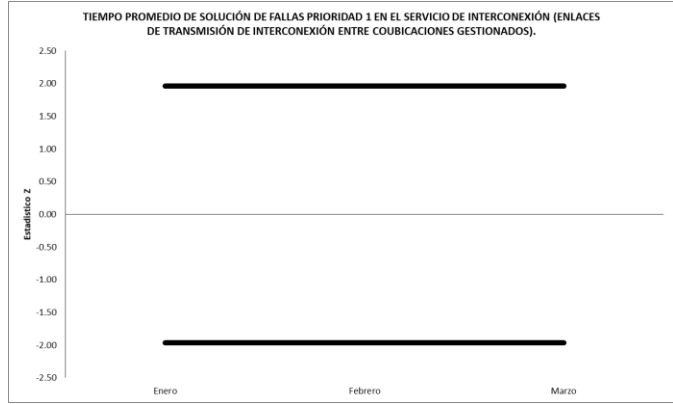

NOTA: Debido a que no se cuenta con la frecuencia suficiente de observaciones conforme a lo indicado en el acuerdo P/IFT/150617/340, no se grafican ni calculan los valores de la prueba Z.

ICD Grupo Externo: Enero= - Febrero= - Marzo= -
ICD Grupo Interno: Enero = - Febrero = - Marzo = -

Periodo	Valor Z	Rango Min	Rango Max
Enero	-	-1.96	1.96
Febrero	-	-1.96	1.96
Marzo	-	-1.96	1.96

9. TIEMPO PROMEDIO DE SOLUCIÓN DE FALLAS PRIORIDAD 2 EN EL SERVICIO DE INTERCONEXIÓN (ENLACES DE TRANSMISIÓN DE INTERCONEXIÓN ENTRE COUBICACIONES GESTIONADOS).

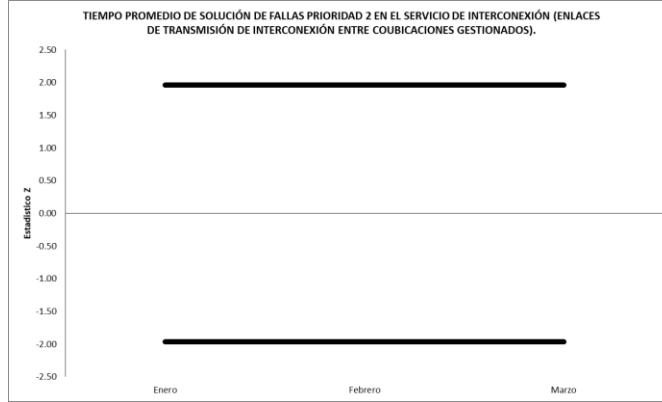

NOTA: Debido a que no se cuenta con la frecuencia suficiente de observaciones conforme a lo indicado en el acuerdo P/IFT/150617/340, no se grafican ni calculan los valores de la prueba Z.

ICD Grupo Externo: Enero= - Febrero= - Marzo= -
ICD Grupo Interno: Enero = - Febrero = - Marzo = -

Periodo	Valor Z	Rango Min	Rango Max
Enero	-	-1.96	1.96
Febrero	-	-1.96	1.96
Marzo	-	-1.96	1.96

10. PROMEDIO DE FALLAS PRIORIDAD 1, EN SERVICIOS DE INTERCONEXIÓN (ENLACES DE TRANSMISIÓN DE INTERCONEXIÓN ENTRE COUBICACIONES GESTIONADOS)

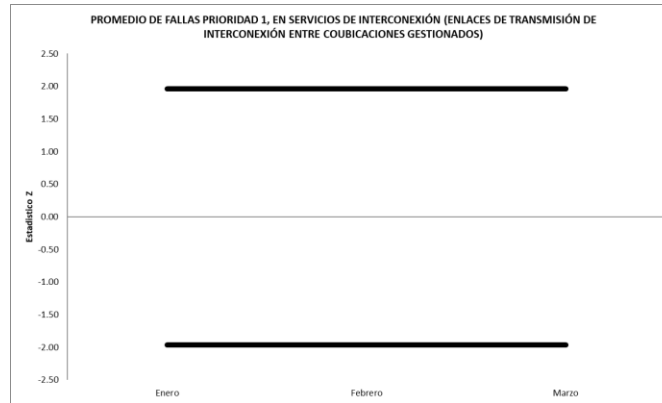

NOTA: Debido a que no se cuenta con la frecuencia suficiente de observaciones conforme a lo indicado en el acuerdo P/IFT/150617/340, no se grafican ni calculan los valores de la prueba Z.

ICD Grupo Externo: Enero= - Febrero= - Marzo= -
ICD Grupo Interno: Enero = - Febrero = - Marzo = -

Periodo	Valor Z	Rango Min	Rango Max
Enero	-	-1.96	1.96
Febrero	-	-1.96	1.96
Marzo	-	-1.96	1.96

11. PROMEDIO DE FALLAS PRIORIDAD 2, EN SERVICIOS DE INTERCONEXIÓN (ENLACES DE TRANSMISIÓN DE INTERCONEXIÓN ENTRE COUBICACIONES GESTIONADOS).

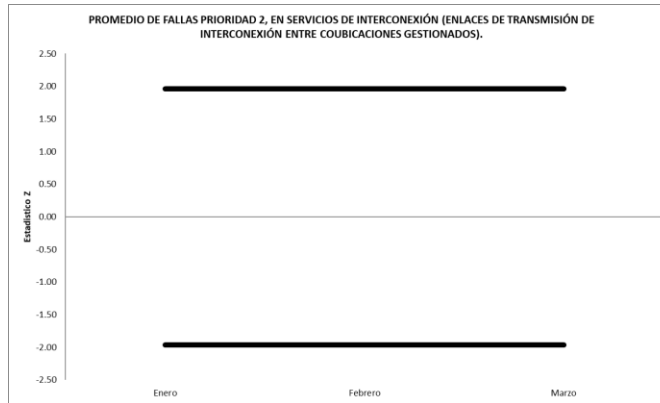

NOTA: Debido a que no se cuenta con la frecuencia suficiente de observaciones conforme a lo indicado en el acuerdo P/IFT/150617/340, no se grafican ni calculan los valores de la prueba Z.

ICD Grupo Externo: Enero= - Febrero= - Marzo= -
 ICD Grupo Interno: Enero = - Febrero = - Marzo = -

Periodo	Valor Z	Rango Min	Rango Max
Enero	-	-1.96	1.96
Febrero	-	-1.96	1.96
Marzo	-	-1.96	1.96

**12. TIEMPO PROMEDIO PARA LA INSTALACIÓN DE ENLACES DEDICADOS DE NX64 Y
E1 LARGA DISTANCIA**

No aplica este indicador.

13. TIEMPO PROMEDIO PARA LA INSTALACIÓN DE ENLACES DEDICADOS DE NX64 Y E1 LOCALES



NOTA: Debido a que no se cuenta con la frecuencia suficiente de observaciones conforme a lo indicado en el acuerdo P/IFT/150617/340, no se grafican ni calculan los valores de la prueba Z.

ICD Grupo Externo: Enero= - Febrero= - Marzo= -
ICD Grupo Interno: Enero = - Febrero = - Marzo = -

Periodo	Valor Z	Rango Min	Rango Max
Enero	-	-1.96	1.96
Febrero	-	-1.96	1.96
Marzo	-	-1.96	1.96

14. TIEMPO PROMEDIO DE SOLUCIÓN DE FALLAS PRIORIDAD 1 EN EL SERVICIO DE ENLACES DEDICADOS LOCALES

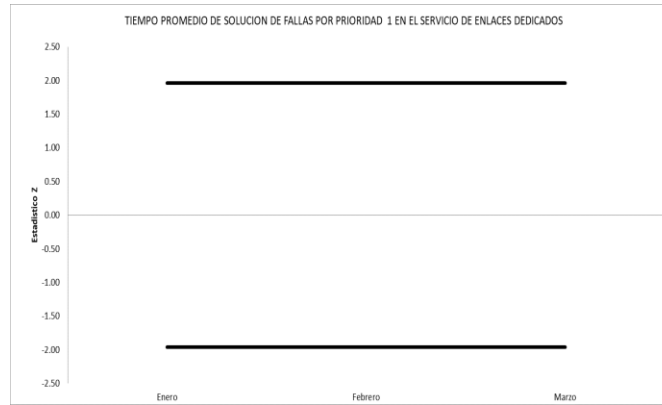

NOTA: Debido a que no se cuenta con la frecuencia suficiente de observaciones conforme a lo indicado en el acuerdo P/IFT/150617/340, no se grafican ni calculan los valores de la prueba Z.

ICD Grupo Externo: Enero= 42.60 Febrero= - Marzo= 565.80
 ICD Grupo Interno: Enero = 401.25 Febrero = 240.13 Marzo = 136.61

Periodo	Valor Z	Rango Min	Rango Max
Enero	-	-1.96	1.96
Febrero	-	-1.96	1.96
Marzo	-	-1.96	1.96

15. TIEMPO PROMEDIO DE SOLUCIÓN DE FALLAS PRIORIDAD 2 EN EL SERVICIO DE ENLACES DEDICADOS LOCALES

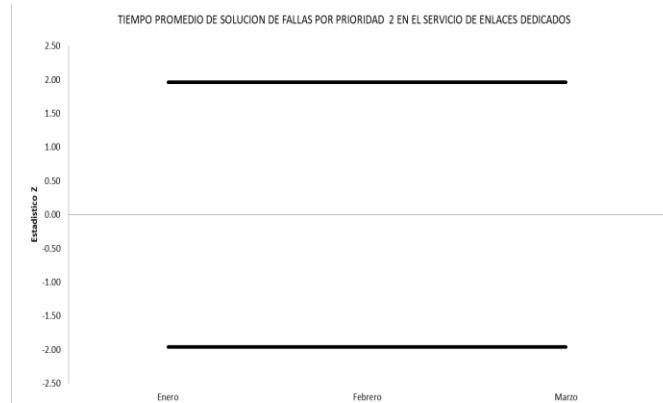

NOTA: Debido a que no se cuenta con la frecuencia suficiente de observaciones conforme a lo indicado en el acuerdo P/IFT/150617/340, no se grafican ni calculan los valores de la prueba Z.

ICD Grupo Externo: Enero= 42.60 Febrero= - Marzo= -
ICD Grupo Interno: Enero = - Febrero = - Marzo = -

Periodo	Valor Z	Rango Min	Rango Max
Enero	-	-1.96	1.96
Febrero	-	-1.96	1.96
Marzo	-	-1.96	1.96

16. TIEMPO PROMEDIO DE SOLUCIÓN DE FALLAS PRIORIDAD 3 EN EL SERVICIO DE ENLACES DEDICADOS LOCALES

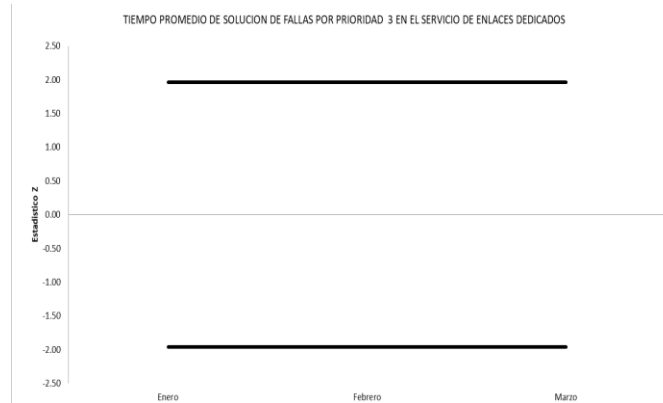

NOTA: Debido a que no se cuenta con la frecuencia suficiente de observaciones conforme a lo indicado en el acuerdo P/IFT/150617/340, no se grafican ni calculan los valores de la prueba Z.

ICD Grupo Externo: Enero= - Febrero= - Marzo= -
ICD Grupo Interno: Enero = - Febrero = 18.30 Marzo = -

Periodo	Valor Z	Rango Min	Rango Max
Enero	-	-1.96	1.96
Febrero	-	-1.96	1.96
Marzo	-	-1.96	1.96

17. PORCENTAJE PROMEDIO DE DISPONIBILIDAD POR ENLACE DEDICADO SIN REDUNDANCIA LOCALES

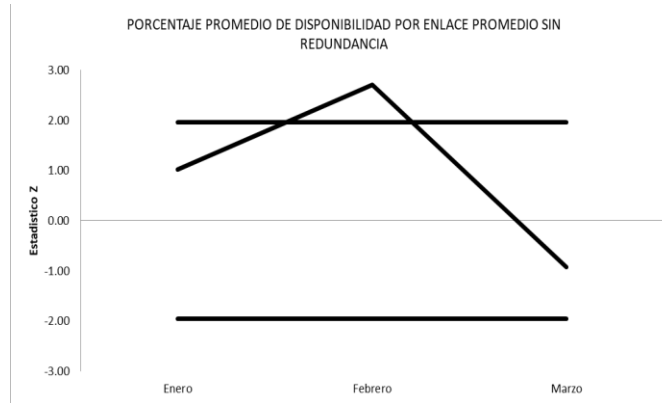

ICD Grupo Externo:
ICD Grupo Interno:

Enero= 99.9979
Enero = 99.9934

Febrero= 100
Febrero = 99.9952

Marzo= 99.9786
Marzo = 99.9966

Periodo	Valor Z	Rango Min	Rango Max
Enero	1.03	-1.96	1.96
Febrero	2.71	-1.96	1.96
Marzo	-0.92	-1.96	1.96

18. PROMEDIO DE FALLAS PRIORIDAD 1 POR ENLACE DEDICADO LOCALES

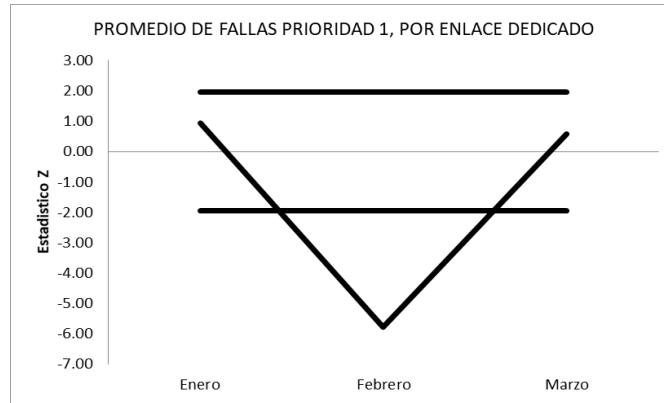

NOTA: Con base a la teoría estadística, no existen elementos suficientes para aproximar el número de fallas a una distribución normal, por lo que la prueba Z no resulta adecuada ni representativa, sin embargo, se presenta la gráfica en cumplimiento al acuerdo P/IFT/150617/340 reiterando que los valores no tienen significancia estadística.

ICD Grupo Externo: Enero= 0.0164 Febrero= 0.0000 Marzo= 0.0169
 ICD Grupo Interno: Enero = 0.0074 Febrero = 0.0081 Marzo = 0.0112

Periodo	Valor Z	Rango Min	Rango Max
Enero	0.95	-1.96	1.96
Febrero	-5.78	-1.96	1.96
Marzo	0.58	-1.96	1.96

19. PROMEDIO DE FALLAS PRIORIDAD 2 POR ENLACE DEDICADO LOCALES

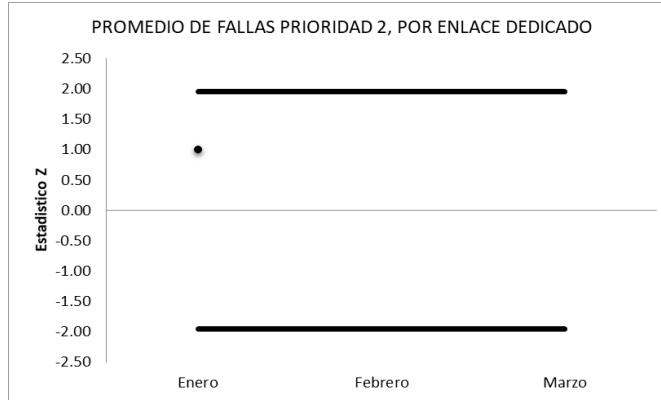

NOTA: Con base a la teoría estadística, no existen elementos suficientes para aproximar el número de fallas a una distribución normal, por lo que la prueba Z no resulta adecuada ni representativa, sin embargo, se presenta la gráfica en cumplimiento al acuerdo P/IFT/150617/340 reiterando que los valores no tienen significancia estadística.

ICD Grupo Externo: Enero= 0.0055 Febrero= 0.0000 Marzo= 0.0000
 ICD Grupo Interno: Enero = 0.0000 Febrero = 0.0000 Marzo = 0.0000

Periodo	Valor Z	Rango Min	Rango Max
Enero	1.00	-1.96	1.96
Febrero	-	-1.96	1.96
Marzo	-	-1.96	1.96

20. PROMEDIO DE FALLAS PRIORIDAD 3 POR ENLACE DEDICADO LOCALES

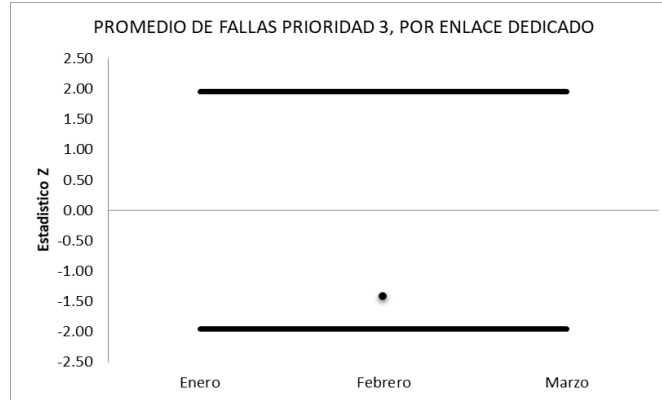

NOTA: Con base a la teoría estadística, no existen elementos suficientes para aproximar el número de fallas a una distribución normal, por lo que la prueba Z no resulta adecuada ni representativa, sin embargo, se presenta la gráfica en cumplimiento al acuerdo P/IFT/150617/340 reiterando que los valores no tienen significancia estadística.

ICD Grupo Externo:	Enero= 0.0000	Febrero= 0.0000	Marzo= 0.0000
ICD Grupo Interno:	Enero = 0.0000	Febrero = 0.0005	Marzo = 0.0000

Periodo	Valor Z	Rango Min	Rango Max
Enero	-	-1.96	1.96
Febrero	-1.41	-1.96	1.96
Marzo	-	-1.96	1.96

**21. TIEMPO PROMEDIO PARA LA INSTALACIÓN DEL SERVICIO DE REVENTA PARA
USUARIO NUEVO (LÍNEA, PAQUETE, INTERNET), CON ACOMETIDA**

No aplica este indicador.

**22. TIEMPO PROMEDIO PARA LA INSTALACIÓN DEL SERVICIO DE REVENTA PARA
USUARIO NUEVO (LÍNEA, PAQUETE, INTERNET), SIN ACOMETIDA**

No aplica este indicador.

23. TIEMPO PROMEDIO DE PROGRAMACIÓN DE VISITAS TÉCNICAS

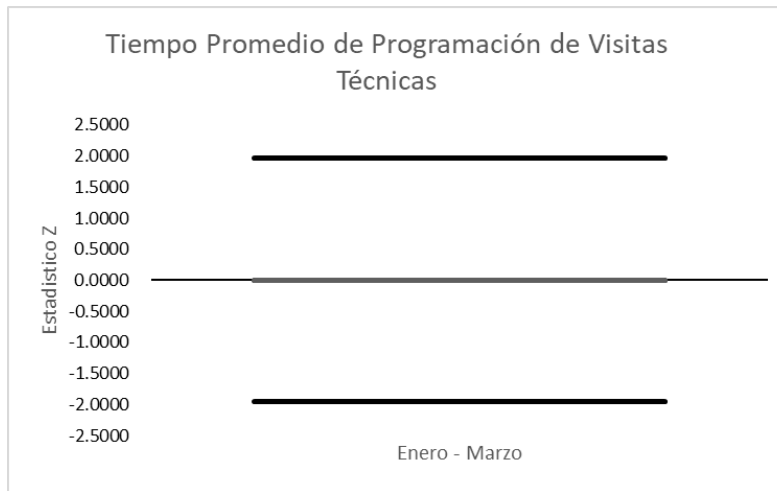

NOTA: Debido a que no se cuenta con la frecuencia suficiente de observaciones conforme a lo indicado en el acuerdo P/IFT/150617/340, no se grafican ni calculan los valores de la prueba Z.

ICD Grupo Externo: Enero-Marzo = 142.7
ICD Grupo Interno: Enero-Marzo = -

Periodo	Valor Z	Rango Min	Rango Max
Enero - Marzo	-	-1.96	1.96