

CUMPLIMIENTO AL ARTÍCULO SÉPTIMO DEL ACUERDO MEDIANTE EL CUAL EL PLENO DEL INSTITUTO FEDERAL DE TELECOMUNICACIONES EMITE LOS INDICADORES CLAVE DE DESEMPEÑO A QUE SE REFIEREN LAS MEDIDAS TRIGÉSIMA QUINTA Y TRANSITORIA SEXTA DEL ANEXO 2, ASÍ COMO QUINCUGÉSIMA Y TRANSITORIA SEXTA DEL ANEXO 3 DE LA RESOLUCIÓN DE FECHA 27 DE FEBRERO DE 2017 APROBADA MEDIANTE ACUERDO P/IFT/EXT/270217/119 Y TÉRMINOS, FORMATOS Y PLAZOS PARA LA PRESENTACIÓN Y SEGUIMIENTO DE LOS REPORTES DE DESEMPEÑO.

INDICADORES 3T 2020

1. TIEMPO PROMEDIO DE SOLUCIÓN DE FALLAS PRIORIDAD 1 EN EL SERVICIO DE ENLACES DE INTERCONEXIÓN.

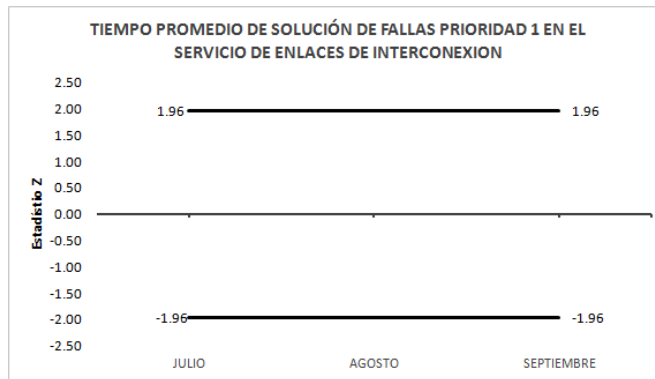

NOTA: Debido a que no se cuenta con la frecuencia suficiente de observaciones conforme a lo indicado en el acuerdo P/IFT/150617/340, no se grafican ni calculan los valores de la prueba Z.

ICD Grupo Externo:
ICD Grupo Interno:

Julio= -
Julio = -

Agosto= -
Agosto = -

Septiembre= -
Septiembre = -

Periodo	Valor Z	Rango Min	Rango Max
Julio	-	-1.96	1.96
Agosto	-	-1.96	1.96
Septiembre	-	-1.96	1.96

2. TIEMPO PROMEDIO DE SOLUCIÓN DE FALLAS PRIORIDAD 2 EN EL SERVICIO DE ENLACES DE INTERCONEXIÓN.

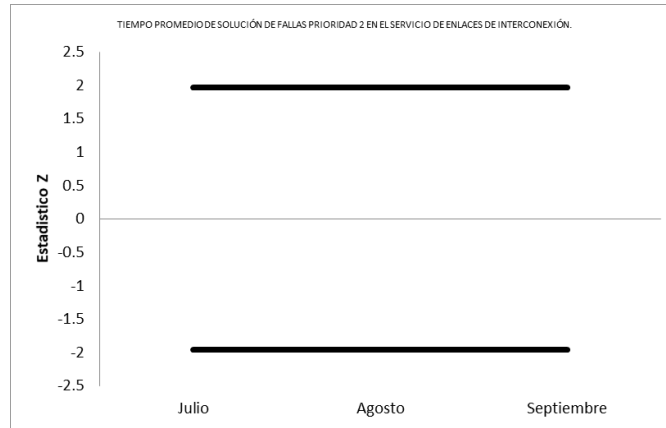

NOTA: Debido a que no se cuenta con la frecuencia suficiente de observaciones conforme a lo indicado en el acuerdo P/IFT/150617/340, no se grafican ni calculan los valores de la prueba Z.

ICD Grupo Externo:
ICD Grupo Interno:

Julio= -
Julio = -

Agosto= -
Agosto = -

Septiembre= -
Septiembre = -

Periodo	Valor Z	Rango Min	Rango Max
Julio	-	-1.96	1.96
Agosto	-	-1.96	1.96
Septiembre	-	-1.96	1.96

3. TIEMPO PROMEDIO DE SOLUCIÓN DE FALLAS PRIORIDAD 3 EN EL SERVICIO DE ENLACES DE INTERCONEXIÓN.

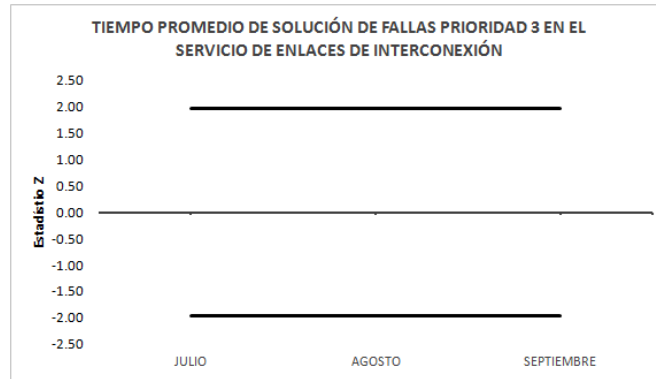

NOTA: Debido a que no se cuenta con la frecuencia suficiente de observaciones conforme a lo indicado en el acuerdo P/IFT/150617/340, no se grafican ni calculan los valores de la prueba Z.

ICD Grupo Externo:

Julio= -

Agosto= -

Septiembre= -

ICD Grupo Interno:

Julio = -

Agosto = -

Septiembre = -

Periodo	Valor Z	Rango Min	Rango Max
Julio	-	-1.96	1.96
Agosto	-	-1.96	1.96
Septiembre	-	-1.96	1.96

4. PROMEDIO DE FALLAS PRIORIDAD 1, POR ENLACE DE INTERCONEXIÓN.

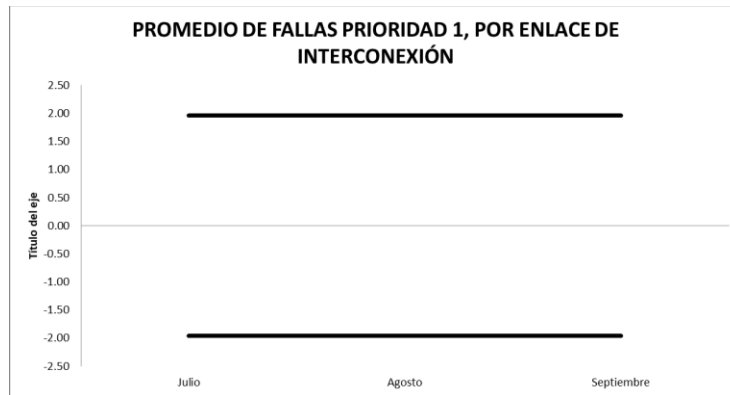

NOTA: Debido a que no se cuenta con la frecuencia suficiente de observaciones conforme a lo indicado en el acuerdo P/IFT/150617/340, no se grafican ni calculan los valores de la prueba Z.

ICD Grupo Externo:
ICD Grupo Interno:

Julio= -
Julio = -

Agosto= -
Agosto = -

Septiembre= -
Septiembre = -

Periodo	Valor Z	Rango Min	Rango Max
Julio	-	-1.96	1.96
Agosto	-	-1.96	1.96
Septiembre	-	-1.96	1.96

5. PROMEDIO DE FALLAS PRIORIDAD 2, POR ENLACE DE INTERCONEXIÓN.

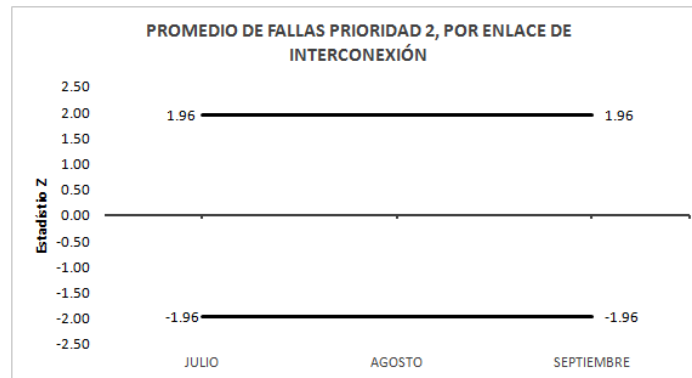

NOTA: Debido a que no se cuenta con la frecuencia suficiente de observaciones conforme a lo indicado en el acuerdo P/IFT/150617/340, no se grafican ni calculan los valores de la prueba Z.

ICD Grupo Externo:
ICD Grupo Interno:

Julio= -
Julio = -

Agosto= -
Agosto = -

Septiembre= -
Septiembre = -

Periodo	Valor Z	Rango Min	Rango Max
Julio	-	-1.96	1.96
Agosto	-	-1.96	1.96
Septiembre	-	-1.96	1.96

6. PROMEDIO DE FALLAS PRIORIDAD 3, POR ENLACE DE INTERCONEXIÓN.

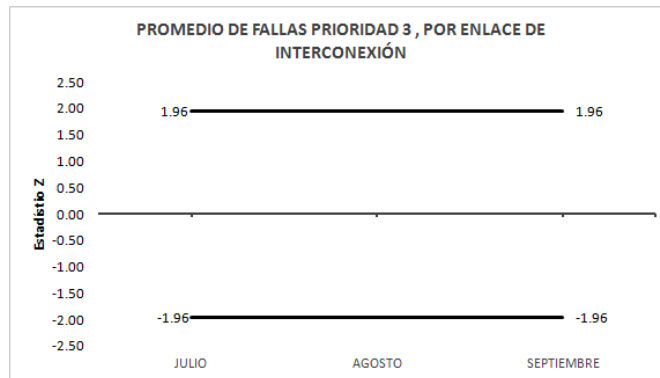

NOTA: Debido a que no se cuenta con la frecuencia suficiente de observaciones conforme a lo indicado en el acuerdo P/IFT/150617/340, no se grafican ni calculan los valores de la prueba Z.

ICD Grupo Externo:

Julio= -

Agosto= -

Septiembre= -

ICD Grupo Interno:

Julio = -

Agosto = -

Septiembre = -

Periodo	Valor Z	Rango Min	Rango Max
Julio	-	-1.96	1.96
Agosto	-	-1.96	1.96
Septiembre	-	-1.96	1.96

7. PORCENTAJE PROMEDIO DE DISPONIBILIDAD POR ENLACE DE INTERCONEXIÓN.



NOTA: Debido a que no se cuenta con la frecuencia suficiente de observaciones conforme a lo indicado en el acuerdo P/IFT/150617/340, no se grafican ni calculan los valores de la prueba Z.

ICD Grupo Externo:
ICD Grupo Interno:

Julio= 100
Julio = 100

Agosto= 100
Agosto = 100

Septiembre= 100
Septiembre = 100

Periodo	Valor Z	Rango Min	Rango Max
Julio	-	-1.96	1.96
Agosto	-	-1.96	1.96
Septiembre	-	-1.96	1.96

8. TIEMPO PROMEDIO DE SOLUCIÓN DE FALLAS PRIORIDAD 1 EN EL SERVICIO DE INTERCONEXIÓN (ENLACES DE TRANSMISIÓN DE INTERCONEXIÓN ENTRE COUBICACIONES GESTIONADOS).

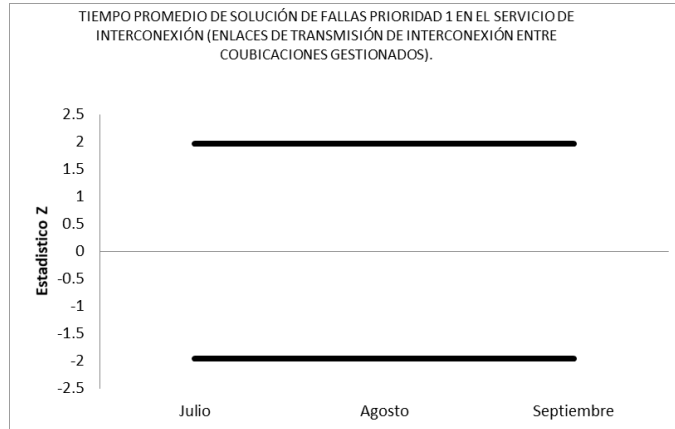

NOTA: Debido a que no se cuenta con la frecuencia suficiente de observaciones conforme a lo indicado en el acuerdo P/IFT/150617/340, no se grafican ni calculan los valores de la prueba Z.

ICD Grupo Externo:
ICD Grupo Interno:

Julio= -
Julio = -

Agosto= -
Agosto = -

Septiembre= -
Septiembre = -

Periodo	Valor Z	Rango Min	Rango Max
Julio	-	-1.96	1.96
Agosto	-	-1.96	1.96
Septiembre	-	-1.96	1.96

9. TIEMPO PROMEDIO DE SOLUCIÓN DE FALLAS PRIORIDAD 2 EN EL SERVICIO DE INTERCONEXIÓN (ENLACES DE TRANSMISIÓN DE INTERCONEXIÓN ENTRE COUBICACIONES GESTIONADOS).

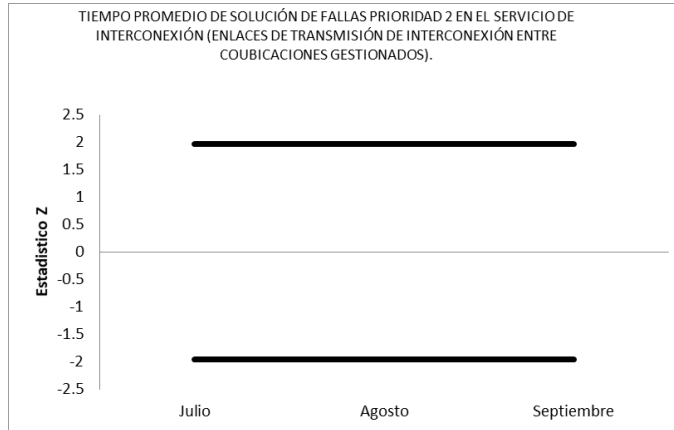

NOTA: Debido a que no se cuenta con la frecuencia suficiente de observaciones conforme a lo indicado en el acuerdo P/IFT/150617/340, no se grafican ni calculan los valores de la prueba Z.

ICD Grupo Externo:
ICD Grupo Interno:

Julio= -
Julio = -

Agosto= -
Agosto = -

Septiembre= -
Septiembre = -

Periodo	Valor Z	Rango Min	Rango Max
Julio	-	-1.96	1.96
Agosto	-	-1.96	1.96
Septiembre	-	-1.96	1.96

10. PROMEDIO DE FALLAS PRIORIDAD 1, EN SERVICIOS DE INTERCONEXIÓN (ENLACES DE TRANSMISIÓN DE INTERCONEXIÓN ENTRE COUBICACIONES GESTIONADOS)



NOTA: Debido a que no se cuenta con la frecuencia suficiente de observaciones conforme a lo indicado en el acuerdo P/IFT/150617/340, no se grafican ni calculan los valores de la prueba Z.

ICD Grupo Externo:
ICD Grupo Interno:

Julio= -
Julio = -

Agosto= -
Agosto = -

Septiembre= -
Septiembre = -

Periodo	Valor Z	Rango Min	Rango Max
Julio	-	-1.96	1.96
Agosto	-	-1.96	1.96
Septiembre	-	-1.96	1.96

11. PROMEDIO DE FALLAS PRIORIDAD 2, EN SERVICIOS DE INTERCONEXIÓN (ENLACES DE TRANSMISIÓN DE INTERCONEXIÓN ENTRE COUBICACIONES GESTIONADOS).

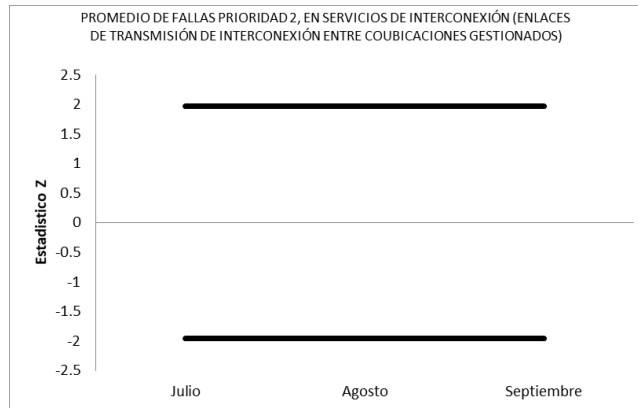

NOTA: Debido a que no se cuenta con la frecuencia suficiente de observaciones conforme a lo indicado en el acuerdo P/IFT/150617/340, no se grafican ni calculan los valores de la prueba Z.

ICD Grupo Externo:
ICD Grupo Interno:

Julio= -
Julio = -

Agosto= -
Agosto = -

Septiembre= -
Septiembre = -

Periodo	Valor Z	Rango Min	Rango Max
Julio	-	-1.96	1.96
Agosto	-	-1.96	1.96
Septiembre	-	-1.96	1.96

12. TIEMPO PROMEDIO PARA LA INSTALACIÓN DE ENLACES DEDICADOS DE NX64 Y E1 LARGA DISTANCIA

No aplica este indicador.

13. TIEMPO PROMEDIO PARA LA INSTALACIÓN DE ENLACES DEDICADOS DE NX64 Y E1 LOCALES

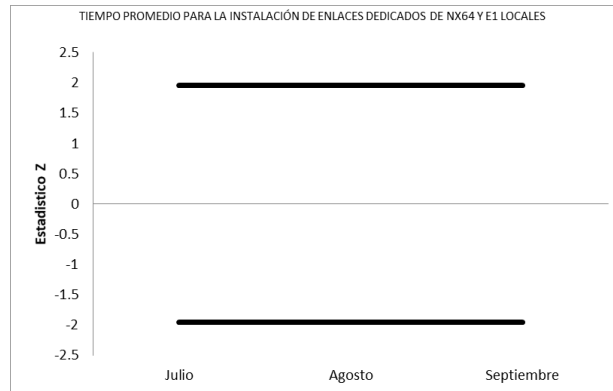

NOTA: Debido a que no se cuenta con la frecuencia suficiente de observaciones conforme a lo indicado en el acuerdo P/IFT/150617/340, no se grafican ni calculan los valores de la prueba Z.

ICD Grupo Externo: Julio= - Agosto= - Septiembre= -
 ICD Grupo Interno: Julio = - Agosto = - Septiembre = -

Periodo	Valor Z	Rango Min	Rango Max
Julio	-	-1.96	1.96
Agosto	-	-1.96	1.96
Septiembre	-	-1.96	1.96

14. TIEMPO PROMEDIO DE SOLUCIÓN DE FALLAS PRIORIDAD 1 EN EL SERVICIO DE ENLACES DEDICADOS LOCALES

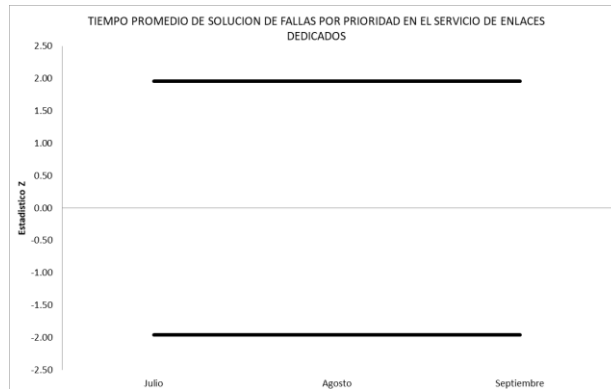

NOTA: Debido a que no se cuenta con la frecuencia suficiente de observaciones conforme a lo indicado en el acuerdo P/IFT/150617/340, no se grafican ni calculan los valores de la prueba Z.

ICD Grupo Externo:
ICD Grupo Interno:

Julio= -
Julio = 41.89

Agosto= -
Agosto = 76.83

Septiembre= -
Septiembre = 62.92

Periodo	Valor Z	Rango Min	Rango Max
Julio	-	-1.96	1.96
Agosto	-	-1.96	1.96
Septiembre	-	-1.96	1.96

15. TIEMPO PROMEDIO DE SOLUCIÓN DE FALLAS PRIORIDAD 2 EN EL SERVICIO DE ENLACES DEDICADOS LOCALES

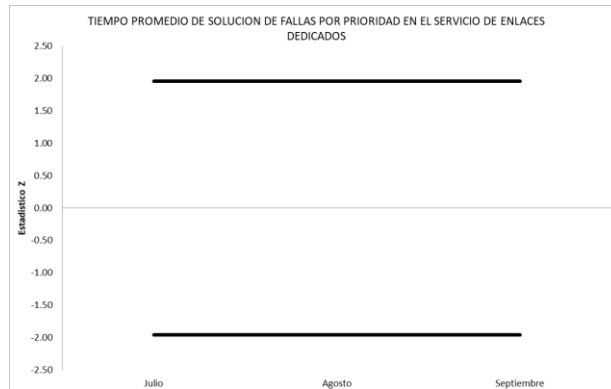

NOTA: Debido a que no se cuenta con la frecuencia suficiente de observaciones conforme a lo indicado en el acuerdo P/IFT/150617/340, no se grafican ni calculan los valores de la prueba Z.

ICD Grupo Externo: Julio= - Agosto= - Septiembre= -
 ICD Grupo Interno: Julio = 18.20 Agosto = 44.00 Septiembre = 40.05

Periodo	Valor Z	Rango Min	Rango Max
Julio	-	-1.96	1.96
Agosto	-	-1.96	1.96
Septiembre	-	-1.96	1.96

16. TIEMPO PROMEDIO DE SOLUCIÓN DE FALLAS PRIORIDAD 3 EN EL SERVICIO DE ENLACES DEDICADOS LOCALES

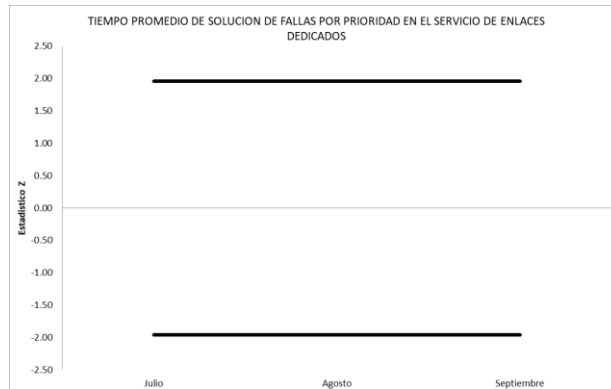

NOTA: Debido a que no se cuenta con la frecuencia suficiente de observaciones conforme a lo indicado en el acuerdo P/IFT/150617/340, no se grafican ni calculan los valores de la prueba Z.

ICD Grupo Externo:
ICD Grupo Interno:

Julio= -
Julio = -

Agosto= -
Agosto = -

Septiembre= -
Septiembre = -

Periodo	Valor Z	Rango Min	Rango Max
Julio	-	-1.96	1.96
Agosto	-	-1.96	1.96
Septiembre	-	-1.96	1.96

17. PORCENTAJE PROMEDIO DE DISPONIBILIDAD POR ENLACE DEDICADO SIN REDUNDANCIA LOCALES

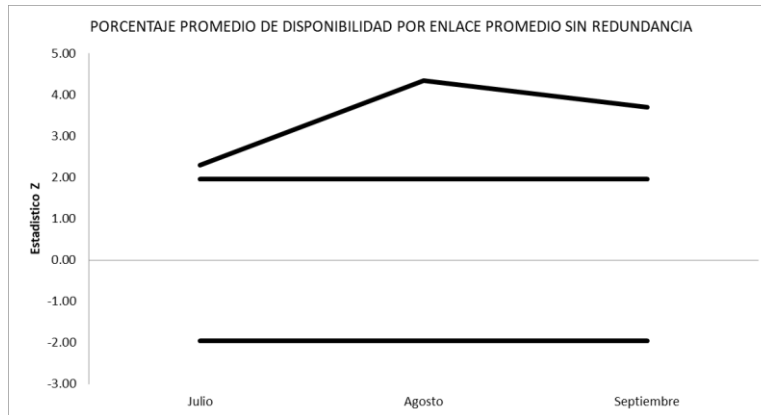

ICD Grupo Externo:
ICD Grupo Interno:

Julio= 100
Julio = 99.9993

Agosto= 100
Agosto = 99.9981

Septiembre= 100
Septiembre = 99.9981

Periodo	Valor Z	Rango Min	Rango Max
Julio	2.29	-1.96	1.96
Agosto	4.35	-1.96	1.96
Septiembre	3.69	-1.96	1.96

18. PROMEDIO DE FALLAS PRIORIDAD 1 POR ENLACE DEDICADO LOCALES

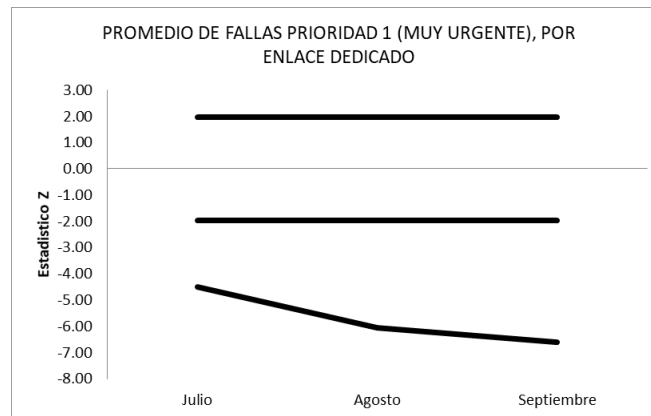

NOTA: Con base a la teoría estadística, no existen elementos suficientes para aproximar el número de fallas a una distribución normal, por lo que la prueba Z no resulta adecuada ni representativa, sin embargo, se presenta la gráfica en cumplimiento al acuerdo P/IFT/150617/340 reiterando que los valores no tienen significancia estadística.

ICD Grupo Externo:
ICD Grupo Interno:

Julio= 0.0
Julio = 0.0059

Agosto= 0.0
Agosto = 0.0108

Septiembre= 0.0
Septiembre = 0.0120

Periodo	Valor Z	Rango Min	Rango Max
Julio	-4.50	-1.96	1.96
Agosto	-6.06	-1.96	1.96
Septiembre	-6.60	-1.96	1.96

19. PROMEDIO DE FALLAS PRIORIDAD 2 POR ENLACE DEDICADO LOCALES

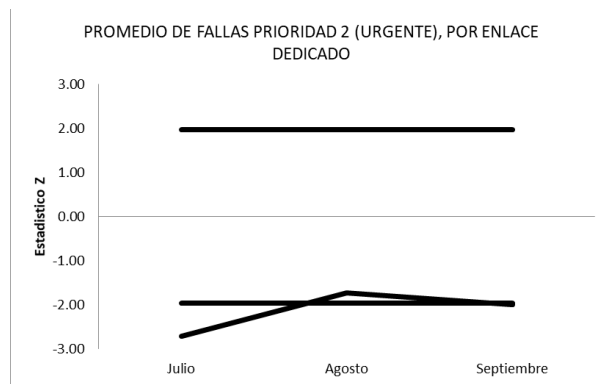

NOTA: Con base a la teoría estadística, no existen elementos suficientes para aproximar el número de fallas a una distribución normal, por lo que la prueba Z no resulta adecuada ni representativa, sin embargo, se presenta la gráfica en cumplimiento al acuerdo P/IFT/150617/340 reiterando que los valores no tienen significancia estadística.

ICD Grupo Externo:

Julio= 0.0

Agosto= 0.0

Septiembre= 0.0

ICD Grupo Interno:

Julio = 0.0024

Agosto = 0.0008

Septiembre = 0.0011

Periodo	Valor Z	Rango Min	Rango Max
Julio	-2.72	-1.96	1.96
Agosto	-1.73	-1.96	1.96
Septiembre	-2.00	-1.96	1.96

20. PROMEDIO DE FALLAS PRIORIDAD 3 POR ENLACE DEDICADO LOCALES

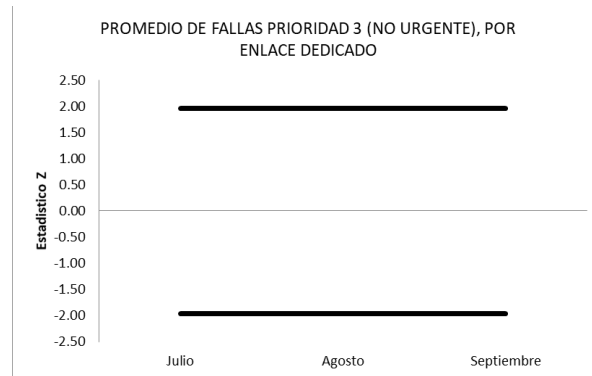

NOTA: Debido a que no se cuenta con la frecuencia suficiente de observaciones conforme a lo indicado en el acuerdo P/IFT/150617/340, no se grafican ni calculan los valores de la prueba Z.

ICD Grupo Externo:
ICD Grupo Interno:

Julio= -
Julio = -

Agosto= -
Agosto = -

Septiembre= -
Septiembre = -

Periodo	Valor Z	Rango Min	Rango Max
Julio	-	-1.96	1.96
Agosto	-	-1.96	1.96
Septiembre	-	-1.96	1.96

21. TIEMPO PROMEDIO PARA LA INSTALACIÓN DEL SERVICIO DE REVENTA PARA USUARIO NUEVO (LÍNEA, PAQUETE, INTERNET), CON ACOMETIDA

No aplica este indicador.

22. TIEMPO PROMEDIO PARA LA INSTALACIÓN DEL SERVICIO DE REVENTA PARA USUARIO NUEVO (LÍNEA, PAQUETE, INTERNET), SIN ACOMETIDA

No aplica este indicador.

23. TIEMPO PROMEDIO DE PROGRAMACIÓN DE VISITAS TÉCNICAS

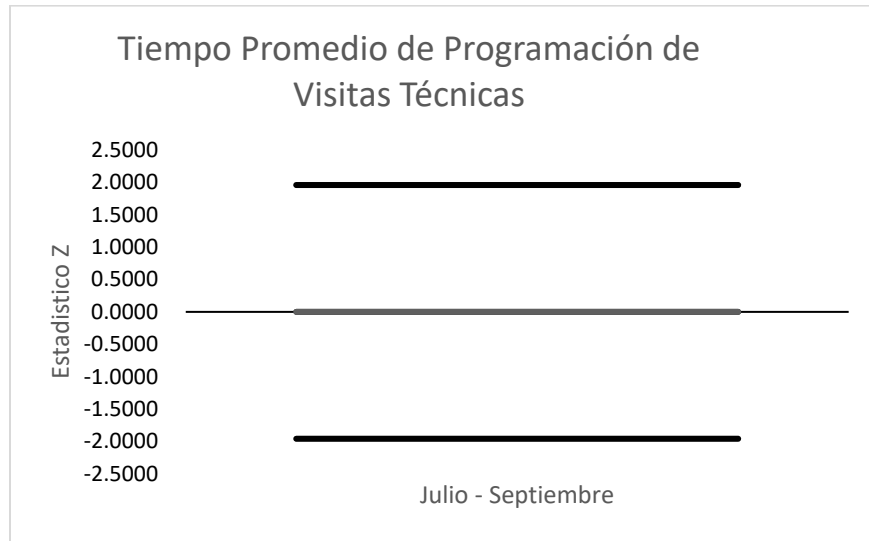

ICD Grupo Externo: Julio-Septiembre = 454
ICD Grupo Interno: Julio-Septiembre = -

Periodo	Valor Z	Rango Min	Rango Max
Julio - Septiembre	-	-1.96	1.96